Welcome

INTERNATIONAL RACEKATTEUDSTILLING

Vissenbjerg, 17.-18. november 2001

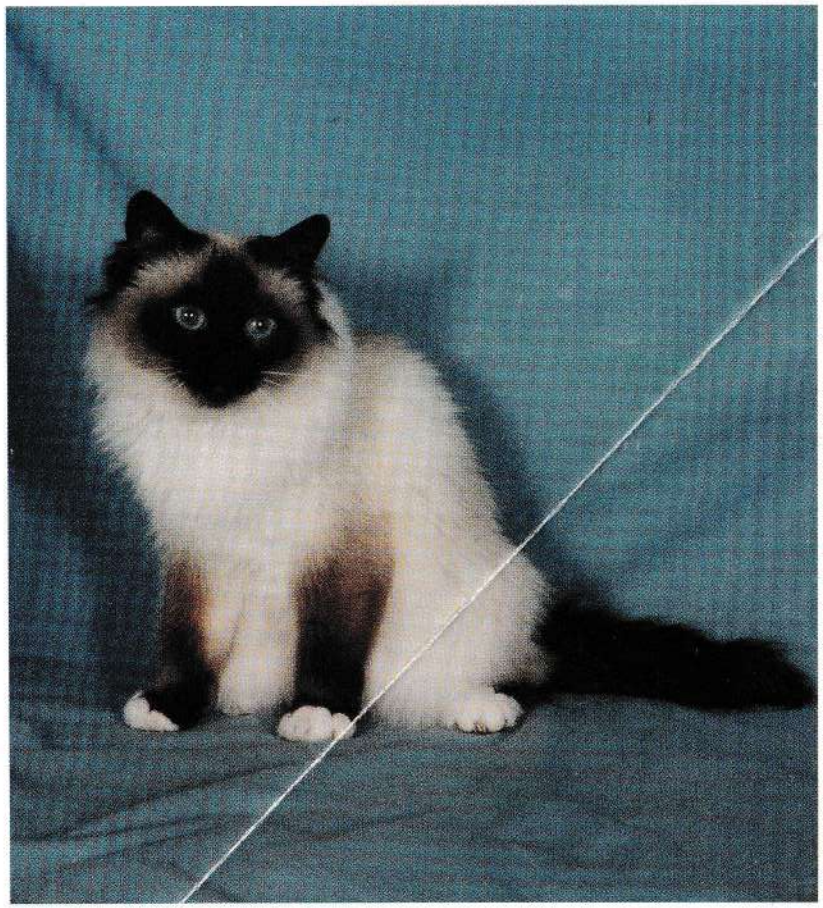

JYDSK RACEKATTE KLUB

THE GOOD LIFE

'SPECIFIC'

- Dansk kvalitetsfoder gennem hele livet

LEO

LEO ANIMAL HEALTH A/s

Mekuvej 9 · 7171 Uldum · Tlf.: 76 90 11 22 · Fax 76 90 11 44

JYDSK RACEKATTE KLUB
BYDER VELKOMMEN TIL
INTERNATIONAL
RACEKATTEUDSTILLING I
VISSENBJERG, 17. – 18. NOVEMBER 2001

Åbent for udstillere:
Lørdag og Søndag kl. 07.00-18.00

Dommere:

Clare Coutinho	(SA)	All round
Lotte Borch	(DK)	Kategori III
Tellervo Kass	(FIN)	Kategori I,II
Anne Køhn	(DK)	Kategori II
Ursula Loose	(D)	Kategori I, III, IV
Janka Lund	(N)	Kategori I, II
Jette Eva Madsen	(DK)	Kategori II
Francoise Milcent	(F)	All round
Eric Reijers	(CZ)	Kategori III, IV
Cornelia Waller	(D)	Kategori I,II

Dommerelev - parallelbedømmelse:
Michael Edström (S) Kategori IV

JYDSK
RACEKATTE
KLUB

Chefsteward:
Carsten Bircow Lassen

Dyrlæger:
Dalum Dyreklinik
Dyrlægehuset Tommerup

Forsidebillede: Liden Kirsten's Piccola Giovanni (SBI n)

JYDSK RACEKATTE KLUB
INTERNATIONAL UDSTILLING
VISSENBJERG, 17.& 18. NOVEMBER, 2001.

PRÆMIELISTE

*****

JYRAK:	Præmie til BIV og NOM
JYRAK:	Kattegrus efter behov på dagen.
VITAKRAFT:	10 x 8 kg. Vitakraft Compact kattegrus 10 X 8 kg Simple og Clean kattegrus
IAMS:	1 kg. Eucanuba pr. steward 30 x 3 kg Eucanuba.
ROYAL CANIN:	Præmier til Jyraks disp.
AROVIT:	1 stk. kattemad til hver kat.
HILL'S:	24 x 2 kg Sciens Plan 6 x 7,5 kg Katrine kattegrus
PRECEPT PET : PRODUCTS	(v/ Niels B. Højen Hansen) **Spændende præmie udtrækkes hver time** blandt udstillere og publikum (begge dage).
BAYER A/S:	30 stk. smarte T-shirts.
KARIN SØRENSEN:	Præmie til semilanghår, lørdag Præmie til siam/OKH, lørdag Præmie til BIS & BOX Hellig Birma Præmie til BIS og BOX huskat Præmie til perser, søndag præmie til korthår, søndag
KATTENS VÆRN: (Odense)	Præmie til Bis og Box huskat.
CHRISTA's NATURSHOP	Præmie til JYRAK's disp.
POLLY DESIGN:	Præmie til bedste Siam/OKH-kuld Præmie til bedste SLH-kuld Præmie til bedste LH-kuld Præmie til bedste KH-kuld
MAINE COON KLUBBEN:	Præmie til SLH-BIS/BOX voksen Præmie til SLH-BIS/BOX kastrat Præmie til BIS ungdyr og BIS killing
PARAGON BLUE:	Præmie til BIS-Russian Blue voksen
PARAGON BLUE:	Præmie til BIS-Russian Blue killing
MIO CASA:	4 præmier til JYRAK's disp.
PRISM FODER:	4 x Prism Maintenance 7½ kg voksen 4 x Prism Maintenance 7½ kg killing

JYDSK RACEKATTE KLUB
INTERNATIONAL UDSTILLING
VISSENBJERG, 17.& 18. NOVEMBER, 2001.

PRÆMIELISTE

BIS VOKSNE KATTE
I - II - III - IV

MEKU.	10 kg.Specific
JYRAK:	Bedst in show pokal Jyraks Rødvin Fifes kokarde til I.

BIS VOKSNE KASTRATER
I - II - III - IV

MEKU.	10 kg.Specific Jyraks bedst in show pokal Jyraks Rødvin Felis Danicas kokarde til I.

BOX VOKSNE KATTE:
LH - KH - Siam/OKH - SLH

ROYAL CANIN:	4 kg. Royal Canin s. 33
IAMS:	2 kg. Eucanuba Jyraks bedst in show pokal Jyraks Rødvin

BOX VOKSNE KASTRATER:
LH - KH - Siam/OKH - SLH

ROYAL CANIN:	4 kg. Royal Canin s. 33
IAMS	2 kg Eukanuba Jyraks bedst in show pokal Jyraks Rødvin

BEST IN SHOW UNGDYR:
LH - KH - Siam/OKH - SLH

HILL'S:	2 kg. Science Plan
VITAKRAFT:	Simple & Clean kattegrus Jyraks bedst in show pokal Jyraks Rødvin

BEST IN SHOW KILLING:
LH - KH - Siam/OKH - SLH

HILL'S:	2 kg. Science Diet
VITAKRAFT:	Simple & Clean kattegrus Jyraks bedst in show pokal Jyraks Rødvin

JYDSK RACEKATTE KLUB
INTERNATIONAL UDSTILLING
VISSENBJERG, 17.& 18. NOVEMBER, 2001.

PRÆMIELISTE

BEDSTE VETERAN:
LH - KH - Siam/OKH - SLH

HILL'S: 2 kg. Science Plan
Jyraks bedst in show pokal
Jyraks Rødvin

BEDSTE PENSIONIST
LH - KH - Siam/OKH - SLH

HILL'S: 2 kg. Science Plan
Jyraks bedst in show pokal
Jyraks Rødvin

BEDSTE KULD:
LH - KH - Siam/OKH - SLH

HILL'S: 2 kg. Science Plan
VITAKRAFT: 8 kg Compact Ultra Kattegrus
Jyraks bedst in show pokal
Jyraks Rødvin

BEDSTE OPDRÆT:
LH - KH - Siam/OKH - SLH

ROYAL CANIN: 4 kg. Royal Canin
VITAKRAFT: 8 kg Compact Ultra kattegrus
Jyraks bedst in show pokal
Jyraks Rødvin

BEDSTE AVL.
LH - KH - Siam/OKH - SLH

ROYAL CANIN: 2 kg. Royal Canin
Jyraks bedst in show pokal
Jyraks Rødvin

BEDSTE HUSKAT

ROYAL CANIN: 2 kg. Royal Canin
Jyraks bedst in show pokal
Jyraks rødvin

(JYRAK forbeholder sig ret til ændringer i præmielisten)

Lotte Borch	**DK**
BRI a	22
BRI c	2
BUR n	4
OCI b 24	4
OCI c 24	1
OCI n 24	1
veteran	1
pensionist	1

Clare Coutinho	**SA**
EXO w 62	1
EXO n 22	1
EXO ns 22 62	1
EXO as 03 22	1
PER a	3
PER d	7
PER f	3
PER g	3
PER n 22	2
PER ns 11	10
PER a 02	1
PER c 33	4
MCO grp III	21
SBI a	17
SBI c 21	1
SBI d 21	1
SBI e 21	1
TUA grp. IX	2
TUV d	3

Tellervo Kass	**FIN**
PER w 63	2
PER ns	1
PER fs	4
PER ns 02	1
PER ns03 22/24	2
PER gs03 21-24	1
PER n 02	2
PER e 03	1
PER f 03	6
Langhårskuld	2
huskatte - han	12
huskatte - hun	3
MCO grp VIII	11
NFO grp I	8
RAG a 04	1
SBI n	26

Anne Køhn	**DK**
MCO grp IV	10
NFO grp IV	23
SBI b	13
SBI b 21	2

Ursula Loose	**D**
ABY n	10
ABY os	3
BRI n	4
BRI b	3
BUR f	1
BUR g	1
BUR h	1
BUR j	1
EUR ns 22	3
EUR as 24	1
SOM n	1
SOM a	1
SOM o	2
SOM os	1
Korthårskuld	4
SIA a	4
SIA b	2
SIA e	1
SIA f	1
SIA b 21	3
SIA c 21	1
ORI n	5
ORI a	2
ORI n 24	2
ORI a 24	1
BAL b	3
BAL d 21	1

Janka Lund	**N**
EXO d 02	1
EXO n 03	3
PER d 22	1
PER c 23	1
PER ns 23 62	1
PER d 02	1
PER e 02	2
PER f 02	3
PER n 03	5
PER a 03	1
PER d 03	3
PER g 03	3
PER n 03 22	1
PER d 03 22	1
PER d 03 23	1
PER n 33	7
PER f 33	2
MCO grp V	24
NFO grp V	6
NFO grp VII	3
SBI e	3
SBI n 21	3
SBI a 21	7
pensionist	2

J. E. Madsen	**DK**
MCO grp I	8
MCO grp VI	8
NFO grp III	14
NFO grp VIII	10
SBI f	2
SBI g	2
SBI h	1
SBI f 21	1
SBI g 21	1
SBI j 21	1

Francoise Milcent	**F**
MCO grp VII	14
NFO grp II	20
SBI c	8
veteran	5
ABY a	4
ABY ns	5
BRI e	3
BRI a 24	1
BRI g 24	2
BRI g 01	1
BUR c	3
BUR d	2
BUR e	1
CHA	2
RUS	14

Eric Reijers	**CZ**
ABY o	3
ABY p	1
BEN n 24	13
BEN ax 24	1
BEN n 24 33	1
BRI g	5
BRI d 22	1
BRI n 24	1
BUR a	1
BUR b	2
CRX grp II	1
CRX grp III	1
CRX grp IV	1
DRX grp VI	1
SOK n 22	5

Eric Reijers	**CZ**
SIA n	7
SIA c	2
SIA d	2
SIA j	2
SIA n 21	2
SIA a 21	1
SIA g 21	1
SIA h 21	1
ORI b 24	1
ORI c 24	1
BAL n	1
BAL a	2
BAL g 21	1
veteran	1
pensionist	1

Cornelia Waller	**D**
EXO n 24	1
EXO c 24	1
EXO ns 11	1
EXO a 03	1
EXO d 03 23	2
PER w 62	6
PER n	8
PER e	3
PER gs	1
PER ny 11	3
PER ny 23	1
PER a 22	2
PER a 33	1
PER e 33	3
PER g 33	2
PER j 33	1
PER d 33 21	1
MCO grp IX	2
NFO grp VI	23
NFO grp IX	8
SBI d	3
Semilanghår-kuld	9

EMS-systemet

Race:			
ABY	Abyssinier	MAN	Manx
BAL	Balineser	MAU	Egyptisk mau
BEN	Bengal	NFO	Norsk skovkat
BML	Burmilla	NON	ikke anerkendt race
BRI	British shorthair	OCI	Ocikat
BUR	Burmeser	ORI	Orientalsk korthår
CHA	Chatreux	PER	Perser
CRX	Cornish rex	RAG	Ragdoll
DRX	Devon rex	RUS	Russian blue
EUR	Europé	SBI	Hellig birma
EXO	Exotic shorthair	SIA	Siameser
GRX	German rex	SIB	Sibirisk skovkat
JAV	Javaneser	SOK	Sokoke
JBT	Japanese bobtail	SOM	Somali
KOR	Korat	TUA	Tyrkisk angora
MCO	Maine coon	TUV	Tyrkisk van

Farve:	
a	blå
b	chokolade
c	lilla
d	rød
e	creme
f	bruntortie
g	blåtortie
h	chokoladetortie
j	lillatortie
n	sort
o	sorrel
p	fawn
q	sorreltortie
r	fawntortie
s	silver
y	golden
w	hvid
x	ikke anerkendt farve

Halelængde:	
51	Rumpy
52	Rumpy riser
53	Stumpy (op til 3 cm)
54	Langhalet (over 3 cm)

Mønster:	
01	Van
02	Harlekin
03	Bicolour
04	Mitted
09	Hvidplettet
11	Shaded
12	Tipped
21	Ikke defineret tabby
22	Tabby blotched
23	Tabby tigret
24	Tabby spotted
25	Ticked abby
31	Burmeser
32	Tonkaneser
33	Siamesermasket

Øjenfarve:	
61	Blå øjne
62	Orange øjne
63	Odd-eyed – 2 forskellige
64	Grønne øjne
65	Burma øjenfarve
66	Tonkaneser øjenfarve
67	Blå siam øjenfarve

Klasser og bedømmelsesregler

Kattene bedømmes i følgende klasser:

1. **Europa Champion (EC)**
   har opnået 9 CACE, konkurrerer om ærespræmie, BIV, NOM

2. **Europa Premier (EP)**
   har opnået 9 CAPE, konkurrerer om ærespræmie, BIV, NOM

3. **Grand International Champion (GIC)**
   har opnået 6 CAGCIB, konkurrerer om CACE, BIV, NOM

4. **Grand International Premier (GIP)**
   har opnået 6 CAGPIB, konkurrerer om CAPE, BIV, NOM

5. **International Champion (IC)**
   har opnået 3 CACIB, konkurrerer om CAGCIB, BIV, NOM

6. **International Premier (IP)**
   har opnået 3 CAPIB, konkurrerer om CAGPIB, BIV, NOM

7. **Champion (CH)**
   har opnået 3 CAC, konkurrerer om CACIB, BIV, NOM (3 forskellige dommere)

8. **Premier (PR)**
   har opnået 3 CAP, konkurrerer om CAPIB, BIV, NOM (3 forskellige dommere)

9. **Åben** - konkurrerer om CAC, BIV, NOM (3 forskellige dommere)

10. **Kastrat** - konkurrerer om CAP, BIV, NOM (3 forskellige dommere)

11. **Ungdyr** - 6-10 mdr. konkurrerer om EX, BIV, NOM

12. **Ungdyr** - 3-6 mdr. konkurrerer om EX, BIV, NOM

14. **Huskat** konkurrerer om bedste huskat

15. **Avl** - han og hunkatte med min. 5 udstillede afkom fra min. 2 forskellige kuld

16. **Opdræt** - stamnavn med min. 7 udstillede afkom fra min. 2 forskellige kuld

17. **Veteran** - katte over 6 år

18. **Pensionist** - katte over 10 år

19. **Kuld** - kuld 3-4 mdr med min. 3 killinger tilstede

Felis Danica's udstillingsregler Appendix B

Fælles præmieringsregler for udstillinger, der arrangeres af FELIS DANICA tilsluttede klubber:

VETERAN:

Bedste veteran 6-10 år uanset køn udtages i gruppen perser/exotic, semilanghår, korthår samt siam/OKH. Hvis der er for få katte til stede, kan der udtages i grupperne korthår + siam/OKH og perser/exotic + semilanghår. Minimum 3 katte skal være til stede.

PENSIONIST:

Bedste pensionist over 10 år uanset køn udtages i gruppen perser/exotic, semilanghår, korthår samt siam/OKH. Hvis der er for få katte til stede, kan der udtages i grupperne korthår + siam/OKH og perser/exotic + semilanghår. Minimum 3 katte skal være til stede.

KULD:

Bedste kuld udtages i gruppen perser/exotic, semilanghår, korthår samt siam/OKH. Hvis der er for få kuld til stede, kan der udtages i grupperne korthår + siam/OKH og perser/exotic + semilanghår. Minimum 3 kuld skal være til stede. Et kuld består af mindst 3 killinger fra samme kuld i alderen 3-4 mdr.

HUSKAT:

Bedste huskat uanset alder og køn udtages, når minimum 3 katte er til stede.

BEST-IN-SHOW:

Udtages i 4 grupper, dog minimum 15 katte i hver gruppe:

Perser/exotic, semilanghår, korthår samt siam/OKH; nemlig:

- O bedste voksne
- O bedste voksne, modsat køn
- O bedste ungdyr 6-10 mdr.
- O bedste killing 3-6 mdr.
- O bedste kastrat - han
- O bedste kastrat - hun.

Bedste voksne og bedste voksne modsat køn udtages ved først at bedømme hanner og hunner for sig for at finde den bedste af hvert køn. Disse to sammenlignes så for at finde den bedste.

Bedste kastrat og bedste kastrat modsat køn udtages ved først at bedømme hanner og hunner for sig for at finde den bedste af hvert køn. Disse to sammenlignes så for at finde den bedste.

De 4 udtagne bedste voksne/bedste kastrater kan sammenlignes for udtagelse af henholdsvis BEST of BEST voksne katte og BEST of BEST kastrater, såfremt udstillingsarrangøren måtte ønske dette og 1 all-round dommer er til stede på udstillingen.

AVLSKLASSE:

For udstillede han- eller hunkatte med mindst 5 udstillede afkom fra mindst 2 kuld. Denne klasse kan deles i de 4 grupper - perser/exotic, semilanghår, korthår samt siam/OKH - efter arrangørens ønske. Bedømmelsesresultaterne for det udstillede afkom vil i henhold til nedenstående pointskala blive udregnet til et gennemsnit. Vinderen vil være den med højst gennemsnit.

OPDRÆTSKLASSE:

For opdrættere, hvis stamnavn er repræsenteret på udstillingen med mindst 7 katte fra mindst 2 kuld. Denne klasse kan deles i de 4 grupper - perser/exotic, semilanghår, korthår samt siam/OKH - efter arrangørens ønske. Bedømmelsesresultaterne for det udstillede afkom vil i henhold til nedenstående pointskala blive udregnet til et gennemsnit. Vinderen vil være den med højst gennemsnit.

POINTSKALA FOR AVLS- OG OPDRÆTSKLASSE:

Best in show voksen/ ungdyr/killing/kastrat	100 point
Nominering	98 point
BIV	97 point
CACE/CAPE	97 point
CAGCIB/CAGPIB	96 point
CACIB/CAPIB	95 point
CAC/CAP	93 point
EX 1	90 point
EX 2/3/4	88 point
EX	86 point
MG 1	80 point
MG 2/3/4	76 point
MG	74 point

Katte, der opnår en bedømmelse lavere end MG, vil ikke blive taget i betragtning.

Der kræves minimum 90 point i gennemsnit for at vinde disse klasser.

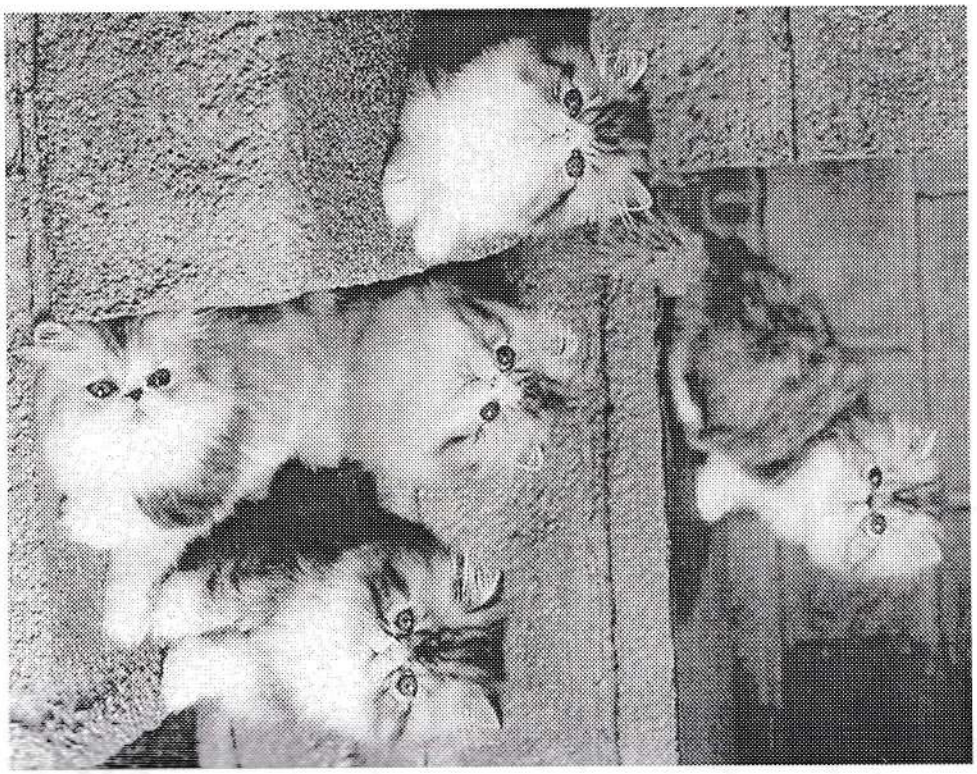

Perser/Exotic

Exotic/Perser

Exotic

hvid med orange øjne — **EXO w 62** — **Clare Coutinho, Syd Afrika**

Klasse - 7 **Champion**

1 hun Password The Dream's Land — F: 22-06-98
F: Dar-lin Sky Is Crying (EXO w63) — O: Carmen Mirenda, Spanien
M: Lark Hill Ice Angel (PER w62) — E: Lisa Høj

rød uspec.tabby — **EXO d 21**

Klasse - 21 **Udenfor bedømmelse**

2 han Exo Somebody To Love by Dannevi — F: 23-04-00
F: Ec. Bartel's Exo ust A Miracle (EXO n 03) — O: eier
M: DK Flaming Star's Colour My Rainbow (PER — E: Birgitte Møldrup & K. Bruhn

brun blotchedtabby — **EXO n 22** — **Clare Coutinho, Syd Afrika**

Klasse - 11 **Ungdyr 6-10 mdr.**

3 han Jack Daniels of Cracilis — F: 19-02-01
F: Pussini's Jack Daniels (EXO n 22) — O: Pia Andersen
M: Lady Killer's Insignia (PER f) — E: Svend Pedersen

brun spotted — **EXO n 24** — **Cornelia Waller, Tyskland**

Klasse - 12 **Killing 3-6 mdr.**

4 hun Dan-Queen Cio-Cio-San — F: 29-06-01
F: GIC Kikicat Special Dreamweaver (EXO as 0 — O: Dorthe Ellgaard Madsen
M: The Silver Clown of Duchess (PER ns 03 24) — E: Vivi & Jan Lassen

lilla spotted — **EXO c 24** — **Cornelia Waller, Tyskland**

Klasse - 7 **Champion**

5 han Pigalop's Lilac Devotion — F: 01-07-00
F: Pigalop's Chocolate Devotion (PER d 03 24) — O: eier
M: Pigalop's Naomi (EXO b 03) — E: Bettina Petersen

sort silvershaded — **EXO ns 11** — **Cornelia Waller, Tyskland**

Klasse - 9 **Åben**

6 hun Lalique von Gørtz — F: 08-12-00
F: Pahlewi's Exoti Mogli (EXO ny 11) — O: eier
M: Amazing Grace von Gørtz (PER ns 12) — E: Emilie Hørstrup

sort silver blotched tabby — **EXO ns 22 62** — **Clare Coutinho, Syd Afrika**

Klasse - 5 **International Champion**

7 han Vallue's Gipsy Boy — F: 04-05-00
F: S*Denne'lise's Great Gonzo (PER n 22) — O: Elsebeth & Birger Petersen
M: Cuda's Exo Just That Look (EXO ns) — E: Karl-Heinz Bartel

blå silverblotchedtabby bicolour — **EXO as 03 22** — **Clare Coutinho, Syd Afrika**

Klasse - 3 **Grand International Champion**

8 han Kikicat Special Dreamweaver — F: 30-03-97
F: Kikicat Prayer Gap of Chingyung (EXO as226 — O: Joann & Larry Miksa
M: Ch. Kikicat Pray Without Ceasing (PER ns03 — E: Lisa Høj

JYRAK - din katteklub!

Exotic

Harlekin rød-hvid — **EXO d 02** — **Janka Lund, Norge**

Klasse - 9 **Åben**

9 han Picasso by Dannevirke — F: 15-01-01
F: EC. Bartel's Exo Just Miracle (EXO n 03) — O: eier
M: DK Flaming Star's Careless Heart (PER d 03) — E: Anne Mette Moring

Bicolour sort-hvid — **EXO n 03** — **Janka Lund, Norge**

Klasse - 3 **Grand International Champion**

10 han Heartbreaker's Jumping Jack — F: 20-08-99
F: IC Heartbreaker's Painted Boy (PER n 03) — O: eier
M: S*Eddore Umbra (EXO n) — E: Jette Henriksen

Klasse - 4 **Grand International Premier**

11 han Joy of Living's Oliver — F: 18-04-98
F: Søgaard's Bimmer (PER e 01) — O: Sonia A Nielsen
M: IC Sleeping Beauty's Charisma (EXO f 22) — E: Anthony & Myrtle Batchelor

Klasse - 10 **Kastrat**

12 han Dan-Queen Sir Anthony — F: 06-06-99
F: Ch Dan-Queen I'm too Sexy (PER d 01) — O: Dorthe Ellgaard
M: Dan-Queen Boo Boo Kitty (EXO n) — E: Anne Mette Moring

Bicolour blå-hvid — **EXO a 03** — **Cornelia Waller, Tyskland**

Klasse - 6 **International Premier**

13 han Joy Of Living's Ringo Star — F: 08-05-99
F: Joy of Living's Mighty Handsome (EXO a 03 — O: Sonia A. Nielsen
M: Gipsypride's Donna (PER 03) — E: Aase Søgaard

Bicolour rød-hvid — **EXO d 03**

Klasse - 4 **Grand International Premier**

14 han Kongshøjs Newline Red Pimpernel — F: 07-03-96
F: Falkenstrøm's Emil (PER n) — O: Grethe Skaarup Hansen
M: Joy of Living's Indian Summer (EXO f03) — E: Svend Pedersen

rød makreltabby -hvid — **EXO d 03 23** — **Cornelia Waller, Tyskland**

Klasse - 5 **International Champion**

15 han Exo Take Me To Your Heart by Dan — F: 09-12-98
F: EC Bartel's Exo Just a Miracle (EXO n 03) — O: eier
M: Flaming Star's Careless Heart (PER d 03) — E: Birgitte Møldrup & K. Bruhn

Klasse - 9 **Åben**

16 han Van Gogh by Dannevirke — F: 15-01-01
F: EC. Bartel's EXO. Justa Miracle (EXO n 03) — O: Birgitte Møldrup
M: DK Flaming Star's Careless Heart (PER d 03) — E: Karl-Heinz Bartel

JYRAK - vi strækker os længere!

Exotic/Perser

Perser

hvid med orange øjne — **PER w 62** — **Cornelia Waller, Tyskland**

Klasse - 5 **International Champion**

17 hun White Sky af Kambyses — F: 06-07-97
F: Van Grebst Ambrosius (PER a) — O: eier
M: Hera af Kambyses (PER w 62) — E: Lis Staunskjær

Klasse - 10 **Kastrat**

18 han Feldt's Logo — F: 22-05-97
F: Feldt's Beto (PER a) — O: eier
M: Katie af Kambyses (PER w 62) — E: Betty & Torben Feldt

Klasse - 11 **Ungdyr 6-10 mdr.**

19 han Oscillum's - Boogie - Bear — F: 06-05-01
F: Oscillum's Bubber (PER n 03 22) — O: eier
M: N. Frisco - Lady - Jenny - Lind (PER w 62) — E: Gitte Lykkeland

Klasse - 11 **Ungdyr 6-10 mdr.**

20 hun Oscillum's - Isabella — F: 06-05-01
F: Oscillum's - Bubber (PER n 03 22) — O: eier
M: N. Frisco - Lady - Jenni - Lind (PER w 62) — E: Gitte Lykkeland

Klasse - 12 **Killing 3-6 mdr.**

21 han Moonlight af Kambyses — F: 04-06-01
F: Eddore Sand storm (PER e) — O: eier
M: Johnorak's Erian (PER w 62) — E: Lis Staunskjær

Klasse - 12 **Killing 3-6 mdr.**

22 hun Malou's Summer-Night's Dream — F: 27-07-01 — Til salg
F: GIC Kikicat Special Dreamweaver (EXO as 2 — O: eier
M: Ch Password The Dream's Land (EXO w 62) — E: Lisa Høj

hvid oddeyed — **PER w 63** — **Tellervo Kass, Finland**

Klasse - 4 **Grand International Premier**

23 han Xtra Special af Timanfaya — F: 11-04-98
F: Blue Eyed Diamond af Timanfaya (PER w 61 — O: eier
M: Careless Wispher af Timanfaya (PER d) — E: Mette & Niels E Nielsen

Klasse - 6 **International Premier**

24 han Apollon's Nikis — F: 10-08-96
F: Apollon's S'agapo Jannis (PER w 62) — O: eier
M: GIC Apollon's Doll (PER e) — E: Dorte Kaas

sort — **PER n** — **Cornelia Waller, Tyskland**

Klasse - 7 **Champion**

25 han Black Night Rider dé Persefelis — F: 24-05-00
F: Mission hill Maritu (PER ds 12 (33) — O: Allan & Sylvia Outrup
M: Pewter Doll Evita (PER ns 11) — E: Camilla Pedersen

Klasse - 7 **Champion**

26 hun Bright Star's Private Dancer — F: 21-11-00
F: Bright Star's Heartbreaker (PER n) — O: eier
M: Blue Velvet af Sae-Bon (PER a) — E: Bente Hannibal

Klasse - 8 **Premier**

27 hun Bartel's Lady in Black — F: 03-02-97
F: S*Athelstones Chainreaction (PER n) — O: Karl-Heinz Bartel
M: Bartel's Gipsy Girl (PER f 03) — E: Inge Engholm

Klasse - 9 **Åben**

28 hun Lady Fair's Black Lady — F: 03-05-00
F: Lady Fair's Hot Stof (PER n 03) — O: eier
M: Moni Maker af Erritsø (PER a 23) — E: Lise-Lotte Poulsen

29 hun Andersine Nice Magbee Cat — F: 08-10-00
F: Black Beauty Joynes Nesbi DK (PER n) — O: Pernille Tang Kristensen
M: Tutti Frutti Magpie Asara (PER n 03) — E: Heidi Agerbo Mouridsen & Kim M. Rasmu

30 hun Chanell 96-74 — F: 24-05-96
F: Apollon Libone DK (PER n) — O: Charlotte Trane Mikkelsen
M: Daddy's Girl a De' chawi'e DK (PER a) — E: Birgitte Pedersen

Klasse - 11 **Ungdyr 6-10 mdr.**

31 hun Chili af Nice Magbee Cat — F: 21-04-01
F: Black Beauty Joynes Nesby (PER n) — O: eier
M: Tutti Frutti's Magpie af Sara (PER n 03) — E: Pernille & Søren Kristensen

32 hun Black Pearl of Nice Magbee Cat — F: 21-04-01 — Til salg
F: Black Beauty Joynes Nesbi (PER n) — O: eier
M: Tutti Frutti's Magpie of Sara (PER n 03) — E: Pernille & Søren Kristensen

blå — **PER a** — **Clare Coutinho, Syd Afrika**

Klasse - 8 **Premier**

33 han Feldt's Børge — F: 16-06-00
F: EC. DK Feldt's Lolo (PER w 62) — O: Torben Feldt
M: DK. Feldt's Surprise (PER a) — E: Bodil Sthaalros

Klasse - 11 **Ungdyr 6-10 mdr.**

34 han Manhood King of Wilson — F: 22-03-01
F: IC. S*Athelstones Jedi Knight (PER e) — O: Henny Wilson
M: Vallue's Rose La Cour De La Meer (PER g) — E: Elisabeth Jahn

Klasse - 12 **Killing 3-6 mdr.**

35 han Ibi Bell's Blue Heaven — F: 09-08-01 — Til salg
F: Bonna's Keg of Brandy (PER e 03) — O: eier
M: Nana Nytoft (PER g) — E: Anne Charlotte Poulsen

rød — **PER d** — **Clare Coutinho, Syd Afrika**

Klasse - 5 **International Champion**

36 han Heart'n Soul Von Asserbo — F: 16-10-99
F: Winnetou's Love Of My Life (PER n) — O: Susanne Hansen
M: Happyness Von Asserbo (PER d 03) — E: Betty & Torben Feldt

Klasse - 7 **Champion**

37 han Sonny Boy Joynes Nesbi — F: 02-08-96
F: Tobomo's Blue Star (PER a) — O: Aase & Hans H. Ibsen
M: Tobomo's Kayzie (PER f) — E: Maj-Britt Andersen

Klasse - 7 **Champion**

38 hun Bonita Millenium of Scherlund — F: 12-04-00
F: Elvis Joynes Nesbi (PER d) — O: eier
M: e-X-sited Peanut of Schjetne (PER f) — E: Gitte Scherlund

Klasse - 9 **Åben**

39 han Rudolf Doucet af Vendsyssel — F: 03-05-00
F: EC. Foxy Lavender Lovie (PER c) — O: eier
M: DK Pigalop's Imari (EXO f) — E: Jan Andersen

Klasse - 9 **Åben**

40 hun Ejstrup's Diana Ross — F: 21-08-98
F: Jarlen von Høgh (PER e) — O: eier
M: Miza Kahn's Bellis (PER f) — E: Hanne Ejstrup

Klasse - 11 **Ungdyr 6-10 mdr.**

41 han S*Alnashar's Red Pandora — F: 20-03-01
F: S*Shiraz Unbelivabel (PER d) — O: Gunnel Olofsson
M: S*Cudas Killing Me Softh (PER d) — E: Jan Larsen

Klasse - 12 Killing 3-6 mdr.

42 hun Rødtop af Kambyses — F: 22-05-01
F: Chagall af Kambyses (PER w 62) — O: Lis Staunskær
M: IC. White Sky af Kambyses (PER w 62) — E: Bodil Sthaalros

creme — PER e — Cornelia Waller, Tyskland

Klasse - 9 Åben

43 han S*Eddore's Sandstorm — F: 18-05-99
F: Mossrose Soul Mate of Eddore (PER n) — O: Åsa Hagberg & Joachim Salén, S.
M: S*Eddore's Themesong (PER e) — E: Lis Staunskjær

44 han Gipsypride's Gold Pikachu — F: 18-01-01
F: DK Claude Monet's Cutty Sark (EXO d 03) — O: Heidi Burmester
M: My red Angel af Reedtz (PER d) — E: Hanne Darlyng

Klasse - 12 Killing 3-6 mdr.

45 hun Ibi Bell's Ally Cat — F: 09-08-01 — Til salg
F: Bonna's Keg og Brandy (PER e 03) — O: eier
M: Nana Nytoft (PER g) — E: Anne Charlotte Poulsen

tortie — PER f — Clare Coutinho, Syd Afrika

Klasse - 9 Åben

46 hun Millenium Dot Com of Scherlund — F: 12-04-00
F: Elvis Joynes Nesbi (PER d) — O: eier
M: e-X-sited Peanut of Schjetne (PER f) — E: Gitte Scherlund

Klasse - 12 Killing 3-6 mdr.

47 hun Heartbreaker's Little Mermaid of Bo — F: 20-05-01
F: IC: Athelstones Jedi Knight (PER e) — O: eier
M: Eddore Umbra (PER n) — E: Jette Henriksen

48 hun Darlyng's Kitty — F: 11-07-01
F: S*Athelstones Phantom (PER d 22) — O: eier
M: Lövgärde's Lizzet (EXO n 22) — E: Hanne Darlyng

blåcreme — PER g — Clare Coutinho, Syd Afrika

Klasse - 10 Kastrat

49 hun Bonna's Rositta — F: 27-06-00
F: DK Can Do's Ice Cubes (PER w) — O: eier
M: S* Cuda's Dress for Succ'es (PER g) — E: Annett & Bo Lyng Christensen

Klasse - 12 Killing 3-6 mdr.

50 hun Freja af Kambyses — F: 12-06-01
F: Shagall af Kambyses (PER w 62) — O: Lis Staunskær
M: Lauralas Forget Me Not (PER w 62) — E: Bodil Sthaalros

51 hun Festival ll af Kambyses — F: 20-07-01
F: Eddore's Sand storm (PER e) — O: eier
M: CH. Athelstones Juliette (PER a) — E: Lis Staunskjær

sortsmoke — PER ns — Tellervo Kass, Finland

Klasse - 9 Åben

52 hun Ambæk's Design Kathleen — F: 17-11-00
F: Well-Done's Gr. Lucca (PER ns 23 62) — O: Karen Marie Ambæk
M: CH. Ambæk's Design Frk.Smilla (PER gs) — E: Sonja. Kristensen

tortiesmoke — PER fs — Tellervo Kass, Finland

Klasse - 7 Champion

53 hun Well Done's Fiffi — F: 25-01-98
F: Frankie Boy of de Chawie (PER d) — O: Annemarie Andersen
M: a Magic Silvver Eclips of my heart (PER ns) — E: Kirsten Thomsen

Klasse - 9 Åben

54 hun Pionnier's Bernadette C'est Moi — F: 09-03-00
F: Bagge of Cracillis (PER d) — O: eier
M: Pythagoens Zenobia PER fs) — E: Christa Nielsen

55 hun Nymann's Linne — F: 28-10-00
F: Nymann's Lukas (PER ds) — O: eier
M: Nymann's Christmas Jolly (PER g) — E: Irma Nymann Sørensen

Klasse - 12 Killing 3-6 mdr.

56 hun Show Star's Meena — F: 04-07-01
F: Ambæk's Design Boster (PER d) — O: eier
M: Ambæk's Design Megan (PER a 03) — E: Christina K. Hansen

blåtortiesmoke — PER gs — Cornelia Waller, Tyskland

Klasse - 9 Åben

57 hun Cille von Høgh — F: 13-09-00
F: CH. Delight Iceman of Wilson DK (PER e 01 — O: eier
M: (N) Sitara's Betty Boop (PER fs 03 22) — E: Maj-Britt Andersen

shaded golden — PER ny 11 — Cornelia Waller, Tyskland

Klasse - 9 Åben

58 hun Queen of Golden Grace Be Beauperf — F: 01-06-00
F: Ch Body Be Beauperfield (PER ns 11) — O: Lene Lvkkegaard Poulsen
M: Itsy-Bitsy Be Beauperfield (PER ns 11) — E: Ann-Kirstine Christiansen

59 hun Persefelis Golden Zenobia — F: 09-09-00
F: Persefelis Silver Fernando (PER ns 12) — O: Sylvia & Allan Outrup
M: Persefelis Perto Doll Evita (PER ns 11) — E: Trine Marie Nielsen

Klasse - 12 Killing 3-6 mdr.

60 han Kalvehaves Lion's Golden Prince — F: 19-07-01
F: IC. Silver Verdi dé Perséfelis (PER ns 11) — O: eier
M: Umbra-Angie V. Wölkchen (PER ny 11) — E: Connie & Erik Krøner

golden makreltabby — PER ny 23 — Cornelia Waller, Tyskland

Klasse - 9 Åben

61 han Kalvhavens Lion's William — F: 01-10-99
F: Silver Nerdi Dé Persefelis (PER ns 11) — O: Connie Krøner
M: Golden Xantippe Dé Persefelis (PER ny 11) — E: Trine Marie Nielsen

brun blotchedtabby — PER n 22 — Clare Coutinho, Syd Afrika

Klasse - 11 Ungdyr 6-10 mdr.

62 hun S*Athelstones Overture — F: 19-02-01
F: Cattrax Evening Shade (PER n) — O: Mats Påldon
M: IDP* Jensens Linnea (PER ns 22 62) — E: Elisabeth Jahn

Klasse - 12 Killing 3-6 mdr.

63 han Darlyng's Jackpot — F: 30-06-01
F: S*Athelstones Phantom (PER d 22) — O: eier
M: Falkenstrøm's Debbi (PER n) — E: Hanne Darlyng

blå blotchedtabby — PER a 22 — Cornelia Waller, Tyskland

Klasse - 5 International Champion

64 hun Vallue's New Collection — F: 03-03-00
F: S*Athelstones Lord Vader(PER n) — O: E. & B. Pedersen
M: Cuda's EXO F Spick N'Span (EXO a 22) — E: Karl-Heinz Bartel

Klasse - 11 Ungdyr 6-10 mdr.

65 hun Hassellidens Patrizia — F: 13-03-01
F: Hassellidens Dabruzzi (PER a 03 22) — O: Margaretha Flyckt
M: Hassellidens Black Uztica (EXO n) — E: Ingrid & Leo Madsen

Advantage® vet. kutan opløsning til hund og kat (imidacloprid) **Indikation:** Til forebyggelse og behandling af lopper på hunde og katte. Kan bruges mod loppeallergi, som en del af behandlingen. **Dosering hund:** Under 4 kg: 1 pipette à 0,4 ml; 4 - 10 kg: 1 pipette à 1,0 ml; 10 - 25 kg: 1 pipette à 2,5 ml; 25 - 40 kg: 1 pipette à 4,0 ml. En behandling forebygger yderligere loppeangreb i 4 uger. **Dosering kat:** Under 4 kg: 1 pipette à 0,4 ml ; 4 kg og derover: 1 pipette à 0,8 ml. En behandling forebygger yderligere loppeangreb i 3-4 uger. **Kontraindikationer:** Diende hvalpe og killinger under 8 uger behandles ikke. Forsigtighedsregler: Undgå at pipettens indhold kommer i kontakt med øjne eller mund på dyret. Tillad ikke nyligt behandlede dyr at slikke på hinanden. **Bivirkninger:** Præparatet smager bittert, og spytsekretion kan lejlighedsvist forekomme, hvis dyret slikker på applikationsstedet umiddelbart efter behandling. For yderligere information læs indlægssedlen. **Pakninger og priser pr. 08.01.2001.** Advantage® vet. pakninger med 4 pipetter. Til kat 0,4 ml: kr. 127,50; 0,8 ml: kr. 132. Til hund 0,4 ml: kr. 127,50; 1,0 ml: kr. 132; 2,5 ml: kr. 135; 4 ml: kr. 147,50. Vejledende udsalgspriser inkl. moms. **V-mærket. Tlf. 4523 5000 · Fax 4523 5257 · www.vet.bayer.dk**

Bayer BAYER

rød blotchedtabby — **PER d 22** — **Janka Lund, Norge**

Klasse - 12 Killing 3-6 mdr.

66 hun Bjørnshøj's Goldeen — F: 24-07-01
F: Athelstones Phantom (PER d 22) — O: eier
M: Darlyng's Chili Girl (PER f 03) — E: Connie Darlyng Ramming

lilla makreltabby — **PER c 23** — **Janka Lund, Norge**

Klasse - 11 Ungdyr 6-10 mdr.

67 han Pigalop's Findus — F: 02-03-01
F: Pigalop's Luke Skywalker (PER d 03 24) — O: eier
M: Findus Doucet af Vendsyssel (PER c) — E: Bettina Petersen

sort silvershaded — **PER ns 11** — **Clare Coutinho, Syd Afrika**

Klasse - 7 Champion

68 hun Kicky Be Beauperfield — F: 04-08-99
F: Boby Be Beauperfield (PER ns 11) — O: eier
M: Chaparral's Luna (PER ns 11) — E: Lene Lykkegaard Poulsen

Klasse - 9 Åben

69 han Quite so - from Heaven Be Beauperf — F: 01-06-00
F: Body Be Beauperfield DK (PER ns 11) — O: eier
M: Itsy-bitsy Be Beauperfield DK (PER ns 11) — E: Lene Lykkegaard Poulsen

70 han Laybourn's Silver Beethoven — F: 29-10-99
F: Blue Jean's Indiana Jones (PER ns 12) — O: Betina Frederiksen & Jack Laybourn
M: Silver Juliet von Gørtz (PER ns 11) — E: Karina Mørk Vilhelmsen

Klasse - 9 Åben

71 hun Laybourn's Afrodite — F: 25-07-98
F: Hamlet von Gørtz (PER ns 11) — O: eier
M: Silver Juliet von Gørtz (PER ns 11) — E: Jack Laybourn & Betina Frederiksen

Klasse - 10 Kastrat

72 han Valentino von Gørtz — F: 17-07-99
F: Hamlet von Gørtz (PER ns 11) — O: eier
M: Kia von Gørtz (PER ns 11) — E: Emilie Hørstrup

Klasse - 11 Ungdyr 6-10 mdr.

73 han Grord-Marto Gilmore Dé Persefelis — F: 04-05-01
F: Enjoyable Elton dé Persefelis (PER ns 11) — O: Sylvia & Allan Outrup
M: Iceflover's Blue Ariel (PER ay 11) — E: Trine Marie Nielsen

Klasse - 11 Ungdyr 6-10 mdr.

74 hun Bona Dea Von Gørtz — F: 19-04-01
F: Hamlet Von Gørtz (PER ns 11) — O: eier
M: Pretty Pearl Von Gørtz (PER ns 11) — E: Emilie Hørstrup

Klasse - 12 Killing 3-6 mdr.

75 hun Absolutely my Rosita Be Beauperfie — F: 08-07-01
F: Chai-Sha-Ni's Garfield — O: Lene Lykkegaard Poulsen
M: Itsy-bitsy Be Beauperfield — E: Jette Leth Johanson

76 hun Joyful Janessa dé Persefelis — F: 18-06-01
F: Ch Silver Fernando dé Persefelis — O: Sylvia & Allan Outrup
M: Elysian Elegance dé Persefelis — E: Camilla Pedersen

77 hun Laybourn's Delta Queen — F: 30-05-01
F: Hamlet von Gørtz (PER ns 11) — O: eier
M: Laybourn's Afrodite (PER ns 11) — E: Jack Laybourn & Betina Frederiksen

sort silver makreltabby/orange øj — **PER ns 23 62** — **Janka Lund, Norge**

Klasse - 12 Killing 3-6 mdr.

78 han Dan-Queen Papageno — F: 29-06-01
F: GIC Kikicat Special Dreamweaver (EXO as 0 — O: Dorthe Ellgaard Madsen
M: The Silver Clown Duchess (PER ns 03 24) — E: Vivi & Jan Lassen

sort silver harlekin — **PER ns 02** — **Tellervo Kass, Finland**

Klasse - 9 Åben

79 han Camba von Høgh — F: 13-09-00
F: Delight Iveman of Wilson DK (PER e 01) — O: eier
M: Sitara's Betty Boop (PER fs 03 22) — E: Maj-Britt Andersen

Perser

silver tabby bicolour — **PER ns03 21-24** — **Tellervo Kass, Finland**

Klasse - 9 Åben

80 han Corba von Høgh PER ns 03 22 — F: 13-09-00
F: Delight Iceman of Wilson DK (PER e 01) — O: eier
M: (N) Sitara's Betty Boop (PER fs 03 22) — E: Maj-Britt Andersen

Klasse - 9 Åben

81 hun The Silver Clown of Duchess PER ns 03 24 — F: 15-05-99
F: WW97 Dan Queen Pjerrot (PER n 01) — O: Bettina Møller
M: Kikicat's Precious Pearl (PER ns 24 62) — E: Vivi & Jan Lassen

blåtortie silver tabby-hvid — **PER gs03 21-24** — **Tellervo Kass, Finland**

Klasse - 11 Ungdyr 6-10 mdr.

82 hun Alnarshar's Bella Rozella — F: 09-04-01
F: Hassellidens Kazzime (PER a 01 21) — O: Gunnel Olofsson
M: Hassellidens Smoke Lapalisse (PER gs) — E: Anne Marie Andersen

Harlekin sort-hvid — **PER n 02** — **Tellervo Kass, Finland**

Klasse - 9 Åben

83 han Albert af Jurian — F: 19-12-00
F: IC. Obsisions Fairytales (PER d 03) — O: eier
M: Cecillie af Jurian (PER g 03) — E: Bodil Malling Jensen

Klasse - 12 Killing 3-6 mdr.

84 han Well-Done's Quo — F: 12-07-01
F: Flaming Star's Ice On Fire (PER d 03) — O: eier
M: Flaming Star's Sweet Surrender (PER n 02) — E: Anne Marie Andersen

Harlekin blå-hvid — **PER a 02** — **Clare Coutinho, Syd Afrika**

Klasse - 11 Ungdyr 6-10 mdr.

85 han Engholm's Domino — F: 12-05-01
F: DK. Suuspron's Balder af Jurian (PER e 02) — O: Inge Engholm
M: DK. Laura af Jurian (PER g 03) — E: Gurli Krøldrup

Harlekin rød-hvid — **PER d 02** — **Janka Lund, Norge**

Klasse - 9 Åben

86 han Vinderød's Heart On Fire — F: 06-05-00
F: Heartbreaker's Blueberry Hill (PER a 03) — O: Sonia E Hansen
M: Vinderrød's Heartbeat (PER f 03) — E: Peter Stougaad Nielsen

Harlekin creme-hvid — **PER e 02** — **Janka Lund, Norge**

Klasse - 9 Åben

87 han Suuspron's Balder af Jurian — F: 24-09-99
F: Hit the road "Jack" af de Chawie (PER d 03) — O: Lone Davidsen
M: La Petite af Jurian (PER e 02) — E: Inge Engholm

Klasse - 11 Ungdyr 6-10 mdr.

88 hun Engholm's Dominique — F: 12-05-01 Til salg
F: DK Suuspron's Balder af Jurian (PER e 02) — O: eier
M: DK. Laura af Jurian (PER g 03) — E: Inge Engholm

Harlekin tortie-hvid — **PER f 02** — **Janka Lund, Norge**

Klasse - 11 Ungdyr 6-10 mdr.

89 hun Jackie af Jurian — F: 12-04-01
F: Hit the road "Jack" af Dé Chawie DK (PER d — O: Anette Vohnsen
M: DK. Flaming Star's A Touch of Paradise (PER — E: Inge Engholm

90 hun Krøldrup's Caroline Cordelia — F: 01-05-01
F: Lady Fair's Django (PER n 03) — O: eier
M: Krøldrup's Jolanda Diamant — E: Gurli Krøldrup

Klasse - 12 Killing 3-6 mdr.

91 hun Well-Done's Quillaja — F: 12-07-01
F: Flaming Star's Ice One Fire (PER d 03) — O: eier
M: Flaming Star's Sweet Surrender (PER n 02) — E: Anne Marie Andersen

Bicolour sort-hvid — **PER n 03** — **Janka Lund, Norge**

Klasse - 9 Åben

92 hun Lady Fair's Bella Luna — F: 01-10-00
F: Lady Fair's Hot Stof (PER n 03) — O: eier
M: Limara's Sweet Silke (PER g) — E: Lise-Lotte Poulsen

93 hun Anastasia af Nice Magbee Cat — F: 08-10-00
F: Black Beauty Joynes Nesbi DK (PER n) — O: Pernille Tang Kristensen
M: Tutti Frutti Magpie Asara (PER n 03) — E: Gitte B. Nielsen

Klasse - 12 Killing 3-6 mdr.

94 han Erdabi Basil — F: 30-05-01
F: Dan-Queen Tarzan (PER 02) — O: Birgitte Pedersen
M: Chanell 96-74 (PER n) — E: Ellen Axelsen

95 han Bjørnshøj's Wrightve — F: 24-07-01
F: Athelstones Phantom (PER d 22) — O: eier
M: Darlyng's Chili Girl (PER f 03) — E: Connie Darlyng Ramming

Klasse - 12 Killing 3-6 mdr.

96 hun Zorra af Timanfaya — F: 18-07-01
F: Blue Eyed Diamond af Timanfaya DK (PER — O: eier
M: Thyren Camilla (PER f 02) — E: Mette & Niels E Nielsen

Bicolour blå-hvid — **PER a 03** — **Janka Lund, Norge**

Klasse - 8 Premier

97 han Junior af Jurian — F: 05-12-98
F: Hit the road "Jack" af dé Chawie (PER d 03) — O: Anette & John Vohnsen
M: Vixi's Maybe an Angel (PER a) — E: Lone Davidsen

Bicolour rød-hvid — **PER d 03** — **Janka Lund, Norge**

Klasse - 12 Killing 3-6 mdr.

98 han Ibi Bell's O'malley — F: 10-08-01 Til salg
F: S*Athelstones Chainreation (PER n) — O: eier
M: Vinderød's Girl Power (PER e 02) — E: Anne Charlotte Poulsen

99 han Magnus af Timanfaya — F: 18-07-01
F: Blue Eyed Diamond af Timanfaya DK (PER — O: eier
M: Thyren's Camilla (PER f 02) — E: Mette & Niels E Nielsen

Klasse - 21 Udenfor bedømmelse

100 han Monet by Dannevirke — F: 15-01-01
F: EC. Bartel's Exo ust A Miracle (EXO n 03) — O: eier
M: DK Flaming Star's Careless Heart (PER d 03) — E: Birgitte Møldrup & K. Bruhn

Bicolour creme-hvid PER e 03 — **Tellervo Kass, Finland**

Klasse - 7 Champion

101 han Ibi-Bell's Power of Love — F: 29-06-00
F: Bonna's Easy to Love (PER a) — O: eier
M: Vinderød's Girl Power (PER e 02) — E: Anne Charlotte Poulsen

Bicolour tortie-hvid PER f 03 — **Tellervo Kass, Finland**

Klasse - 9 Åben

102 hun Tutti Fruttis Boute af Sara — F: 15-08-99
F: Dan-Queen Grand Slam (PER a 02) — O: Bethina & Terie Hansen
M: Tutti Fruttis Sara (PER f) — E: Hanne Kristensen

103 hun Lütken's Game Zone — F: 05-01-01
F: Heartbreaker's Loved To Kill (PER d 02) — O: eier
M: Lütken's Jam of the Year (PER f 01) — E: Charlotte Landroch

Klasse - 11 Ungdyr 6-10 mdr.

104 hun Flaming Star's Three Corn Patches — F: 02-02-01
F: CH.Flaming Star's Flaming Arrow (PER d 02) — O: eier
M: IC.Flaming Star's Three Steps To Heaven (PE — E: Ingrid & Leo Madsen

105 hun Lady Fair's Queen of Hearts — F: 25-02-01
F: Lady Fair's Hot Stof (PER n 03) — O: Lise-Lotte Poulsen
M: Lady Fair's Esmaralda (PER f 03) — E: Peter Stougaad Nielsen

106 hun Jack's Debbie af Jurian — F: 12-04-01
F: Hit the Road "Jack" af de Chawie (PER d 03) — O: eier
M: Flaming's Stars A touch of Paradise (PER n 0 — E: Anette & John Vohnsen

Klasse - 12 Killing 3-6 mdr.

107 hun Erdabi's Piraten — F: 30-05-01
F: DK Dan-Queen Tarzan (PER d 02) — O: Birgitte Pedersen
M: Chanell 96 - 97 (PER n) — E: Heidi Agerbo Mouridsen & Kim M. Rasmu

Bicolour blåtortie-hvid PER g 03 — **Janka Lund, Norge**

Klasse - 7 Champion

108 hun Cecilie af Jurian — F: 05-12-98
F: Hit the road "Jack" af dé Chawie (PER d 03) — O: eier
M: Vixi's Maybe an Angel (PER a) — E: Anette & John Vohnsen

Klasse - 9 Åben

109 hun DK. Bento-s Kiki — F: 25-12-00
F: Limara's Blach Boster (PER n) — O: eier
M: DK. Rio - Tefls Cille (PER g 03) — E: Tove Jensen

Klasse - 12 Killing 3-6 mdr.

110 hun Pigalop's Fancy Face — F: 21-07-01
F: Escada's Blue Velvet (PER a) — O: Bettina Petersen
M: Mis Skjoldborg's Scarlett O*Hara (PER d 03) — E: Bettina Petersen

brunblotchedtabby bicolour PER n 03 22 — **Janka Lund, Norge**

Klasse - 9 Åben

111 han Hennessey of Wilson — F: 12-06-00
F: Delight Iceman of Wilson (PER e 01) — O: Henny Wilson
M: (N) Appendix Cheri (PER n 03 22) — E: Hanne Ejstrup

rødblotchedtabby bicolour PER d 03 22 — **Janka Lund, Norge**

Klasse - 11 Ungdyr 6-10 mdr.

112 hun Bjørnshøj's Coco Chanel — F: 18-04-01
F: Brazil Joynes Nesbi DK — O: eier
M: DK. Mondeo's Chanel — E: Connie Darlyng Ramming

rødmackereltabby bicolour-hvid PER d 03 23 — **Janka Lund, Norge**

Klasse - 10 Kastrat

113 han Kind of Magic by Dannevirke PER d 03 23 — F: 23-04-00
F: EC Bartel's Exo Just a Miracle (EXO n 03) — O: eier
M: Flaming Star's Colour My Rainbow (PER f 03 — E: Birgitte Møldrup & K. Bruhn

Colourpoint

brunmasket PER n 33 — **Janka Lund, Norge**

Klasse - 3 Grand International Champion

114 hun Mac Burney's Kasja — F: 07-04-96
F: Mac Burney's It Zo Good (PER n33) — O: Karen Mette Have Kristensen
M: Columbine af Ly (PER n2133) — E: L. Andersen & K.Bay Smidt

Klasse - 4 Grand International Premier

115 han Lai-An´s Ferdinand — F: 02-08-97
F: Fabus Af Nasada (PER d 33) — O: eier
M: Mac Burney½s Kasja (Per n 33) — E: L. Andersen & K.Bay Smidt

Klasse - 5 International Champion

116 han Alomi's Mogwai — F: 06-07-99
F: Alomi's No-Go (PER n) — O: Lasse Mortensen
M: Purrbox Zignature (PER n 21 33) — E: Jeanette Ytting Juul

Klasse - 6 International Premier

117 han Qdcat's Naughty Boy — F: 09-02-98
F: Cotton Eye Joe af Mongrif (PER n 21 33) — O: eier
M: Cherre de Cherre af Nasada (PER n 33) — E: Majbritt Kjeldgaard

Klasse - 8 Premier

118 han Lai-An's Apollo — F: 28-10-00
F: Nebsagers Cotton-Eye Joe (PER d 33) — O: eier
M: GIC Mac Burney's Kasja (PER n 33) — E: L. Andersen & K.Bay Smidt

Klasse - 12 Killing 3-6 mdr.

119 han Globe Session af Nasada — F: 23-05-01
F: IC. Nebsagers Uppercut (PER a 24) — O: eier
M: CH. Three Times a Lady af Nasada (PER n 33 — E: Lene B. Berg

120 han Cimbretto's Nistico — F: 16-08-01
F: DK Cimbretto's Columbus (PER e 33) — O: eier
M: DK Cimbretto's Zenia (PER f 33) — E: Evan Nielsen

blåmasket PER a 33 — **Cornelia Waller, Tyskland**

Klasse - 12 Killing 3-6 mdr.

121 han Rushcutter's First Knight — F: 27-07-01
F: EC. Celsius von Barkentin (PER a 33) — O: eier
M: Hippi Hippishake af Mongrif (PER n 21 33) — E: Brigitte Broksø

lillamasket PER c 33 — **Clare Coutinho, Syd Afrika**

Klasse - 7 Champion

122 hun Tinki-Vinki de La Val — F: 03-06-00
F: GIC Odpies Jack Frost (PER c 33) — O: eier
M: Nebsager's Paudora (PER c 33) — E: Inge Lise Lauersen

Klasse - 9 Åben

123 hun Venus de La Val — F: 16-11-00
F: Isak de La Val (PER c 33) — O: eier
M: Nebsagers Pandora (PER c 33) — E: Inge Lise Lauersen

Klasse - 10 Kastrat

124 han Hasse de La Val — F: 15-03-99
F: Qdpies Jack Frost (PER c 33) — O: Inge Lise Laursen
M: Parisa del La Val (PER c 33) — E: Eva & Kaj Wismar

Klasse - 11 Ungdyr 6-10 mdr.

125 han Attilo de La Val — F: 04-04-01
F: GIC. Adpies Jack Frost (PER c 33) — O: eier
M: DK - Nymann's Kimmi (PER c) — E: Inge Lise Lauersen

crememasket — **PER e 33** — **Cornelia Waller, Tyskland**

Klasse - 7 Champion

126 han Babalou's Wild One — F: 24-06-00
F: Keystone Earthqvake (PER n 33) — O: B.Pedersen & P.Haagensen
M: Misty Brown's Nice Flavia (PER f 33) — E: Pia Kærnegaard

Klasse - 9 Åben

127 hun Cimbretto's Iris — F: 08-10-00
F: DK Cimbretto's Columbus (PER e 33) — O: eier
M: DK Cimbretto's Xenia (PER f 33) — E: Evan Nielsen

Klasse - 10 Kastrat

128 han Keystone No Matter What — F: 14-06-00
F: CH Keystone Goose Bumps (PER a 33) — O: Charlotte Strange
M: CH. Keystone Don't Tell Me No More (PER d — E: Heidi Agerbo Mouridsen & Kim M. Rasmu

bruntortiemasket — **PER f 33** — **Janka Lund, Norge**

Klasse - 4 Grand International Premier

129 hun Keystone Mosaic — F: 02-02-96
F: Prancenpaws Misseltoe (PER e33) — O: C. Strange
M: Keystone Madame Medusa (PER f) — E: Pia Kærnegaard

Klasse - 12 Killing 3-6 mdr.

130 hun Lesami's Showtime Lady — F: 29-05-01
F: CH. Alomi's Mogwai (PER n 33) — O: eier
M: Prancenpaws Allspice (PER g 33) — E: Jeanette Ytting Juul

blåtortiemasket — **PER g 33** — **Cornelia Waller, Tyskland**

Klasse - 8 Premier

131 hun Lai-An's Annastasia — F: 28-10-00
F: Nebsagers Cotton-Eye Joe (PER d 33) — O: eier
M: GIC. Mac Burney's Kasja (PER n 33) — E: L. Andersen & K.Bay Smidt

Klasse - 12 Killing 3-6 mdr.

132 hun Lesami's Show Me Heaven — F: 29-05-01
F: IC. Alomi's Mogwai (PER n 33) — O: eier
M: Prancenpaws Allspice (PER g 33) — E: Jeanette Ytting Juul

lillatortiemasket — **PER j 33** — **Cornelia Waller, Tyskland**

Klasse - 11 Ungdyr 6-10 mdr.

133 hun Chanel de La Val — F: 24-04-01
F: GIC. Qdpies Jack Frost — O: Inge Lise Laursen
M: IC. Nebsagers Pearl Jam — E: Vibeke Pilgaard Rasmussen

rødtabbymasket — **PER d 33 21** — **Cornelia Waller, Tyskland**

Klasse - 9 Åben

134 han Heaven Help my Heart af Nasada — F: 03-12-00
F: IC Nebsagers Uppercut (PER a 24) — O: eier
M: Any Dream Will Do af Nasada (PER f 33) — E: Lene B. Berg

Exotic/Perser kuld

langhår kuld 3-4 mdr. — **Litter 3-6 mdr** — **Tellervo Kass, Finland**

Klasse - 19 Kuld

135 Kegawa's kuld — F: 02-08-01
F: Malou's Shamu The Killer Cat (EXO n 03) — O: eier
M: Dan-Queen Mme Merci (PER e 03) — E: Vivi & Jan Lassen

Klasse - 25 Til Salg

136 Knudsen kuld — Colour Point — F: 27-05-01 — Til salg
F: Black Dream Joynes Nesbi — O: eier
M: Smilla Vortex of Souls — E: Charlotte L. Knudsen

Perser/Exotic

TIL SALG-BURE — **Perser/Exotic**

Klasse - 25 Til Salg

137 Beauperfield kuld — F: — Til salg
F: ? — O: eier
M: ? — E: Lene Lykkegaard Poulsen

138 Vicinity — F:
F: — O:
M: — E: Helle Mikkelsen

Opdrættere under Jyrak´s studiekreds i Ålborg

Siam/Orientaler
Bellamis
Dorte Kaae
Esbjergparken 5
9220 Ålborg
☎ 9815 9318

Maine Coon
Country Cat
Merethe Jensen
Mølgårdsvej 88, Mølgård
9600 Aars
☎ 9866 4348

British Shorthair
Dunvald´s
Erik Larsen
Gl. Kirkvej 4, Thorup
9330 Dronninglund
☎ / fax 9885 7201

Perser
Von Gørtz
Emilie Hørstrup
Hobrovej 122
9530 Støvring
☎ / fax 9837 3545

Norsk Skovkat
Buller
Mette Jensen & Peter Thomsen
Skt. Hansgade 7
9700 Brønderslev
☎ 9882 2075

Norsk Skovkat
Vossevangen
Ely Leegaard
Fragtrupvej 21
9640 Farsø
☎ / Fax 9863 1360

PREMIO 1•2•3 til kat

PREMIO 1 er et vækstfoder til killinger og drægtige/diegivende hunkatte.

PREMIO 2 er et vedligeholdelsesfoder til voksne og aktive katte.

PREMIO 3 er et lavaktivitets-foder til ældre katte og katte, som let tager på i vægt.

Uanset race, alder og livsstil, **PREMIO** fuldfoder dækker din kats ernæringsmæssige behov.

Fåes i din specialforretning.

AROVIT

Semilanghår

Semilanghår

Maine Coon

MCO grp I — **Jette Eva Madsen, Danmark**

Klasse - 3 Grand International Champion

139 han Sarafina's Haka MCO n — F: 24-11-98
F: App-Bear Tycoon (MCO ns) — O: eier
M: Sarafina Chicka (MCO n 09 23) — E: Lillian Kristensen & Trine

Klasse - 5 International Champion

140 han Outlaw Ranch's Simba MCO a — F: 12-07-99
F: Jamsessions Bird (MCO as 22) — O: J. Pedersen & P. Zabell
M: Santors Jessica (MCO fs) — E: Helle P. Jørgensen

Klasse - 7 Champion

141 han Askovs Samson MCO n — F: 21-11-99
F: Jamsession's Nhøp (MCO ds 09 22) — O: Jens Askov Jensen
M: Jamsession's Askepot (MCO a) — E: Brita Rodam

Klasse - 9 Åben

142 han Askov's Chopin MCO a — F: 05-11-00
F: Jamsession's Peter Pan (MCO n 22) — O: eier
M: Mummie's Ida (MCO fs 23) — E: Gurli Andersen

Klasse - 9 Åben

143 hun Ford Coon's Tasja MCO n — F: 18-10-00
F: DK Kærgården's Run Tom Tugger (MCO 22) — O: IngeLise Mortensen
M: DK Karisma's Domino (MCO n) — E: Inge Mortensen

144 hun Karisma' Honolulu Honey MCO n — F: 19-11-00
F: Karisma' Excalibur (MCO n 22) — O: Merete Linde & Preben Lau
M: Sebasco' Cassiopeia (MCO g 22) — E: Brita Rodam

Klasse - 10 Kastrat

145 han Bailey MCO n — F: 18-10-00
F: DK Kærgårdens Rum Tom Tugger (MCO n 2 — O: eier
M: DK Karismas Domino (MCO n) — E: Pia Hauge

Klasse - 12 Killing 3-6 mdr.

146 hun Iowa's Ronja MCO n — F: 28-05-01
F: Mummie's Rocky (MCO n 09) — O: eier
M: DK Clevias Iova (MCO w 61) — E: Joan Klyver

MCO grp III — **Clare Coutinho, Syd Afrika**

Klasse - 1 Europa Champion

147 han Cozy Farm True Type MCO n 23 — F: 12-03-95
F: EC Cozy Farm's Lucifer (MCO n 22) — O: Susanne Christiansen
M: Guldfakse's Carrabasset (MCO n 23) — E: Annette & Kim Agerbak

Klasse - 4 Grand International Premier

148 han Kærgaardens Big Bill Dobby MCO n 22 — F: 12-07-98
F: Cozy Farm Dirty Harry (MCO n) — O: René Jensen
M: Cozy Farm Kiki Dee Milinocket (MCO n 22) — E: Niels Erik Balle & Annette Andreasen

Klasse - 4 Grand International Premier

149 hun Cozy Farm Heart Break MCO n 22 — F: 12-03-95
F: EC Cozy Farm's Lucifer (MCO n22) — O: Susanne & Klaus Christiansen
M: Guldfakse's Carrabasset (MCO n23) — E: Annette & Kim Agerbak

Klasse - 7 Champion

150 hun Karisma's Fanny Hill MCO n 22 — F: 07-04-00
F: Kærgaardens Rum Tom Tugger (MCO n 22) — O: Anne Merete Linde
M: Wabanaki's Tempel Wind XX (MCO n 22) — E: Anette F. Andersen

Klasse - 8 Premier

151 hun Milinocked's Sara Abigaile MCO n 22 — F: 05-04-98
F: Willowplace Rocky Mountain High (MCO n 2 — O: Anette Melchior
M: DK Cozy Farm Heart Break (MCO n 22) — E: Birthe Leth

Klasse - 9 Åben

152 han Kærgaarden's Rum Tom Tugger MCO n 22 — F: 02-03-99
F: Willowplace Rocky Mountain High (MCO n 2 — O: eier
M: Cozy Farm Kiki Dee Milinocket (MCO n 22) — E: Anne Merete Linde

153 han Karisma's Excalibur MCO n 22 — F: 30-06-99
F: Capecoon X-File (MCO n 22) — O: eier
M: Wabanaki's Tempel Wind XX (MCO n 22) — E: Anne Merete Linde

154 han Askov's Donatello MCO n 23 — F: 03-11-00
F: Jamession's Nhøp (MCO ds 09 22) — O: Gurli Andersen
M: Jemsession's Klokkeblomst (MCO f 22) — E: Lene & Lars Damkjær

155 han Aslan 00-163 MCO a 22 — F: 08-09-00
F: Jamsessions Lembo (MCO a 22) — O: eier
M: Clivias Iowa (MCO w 61) — E: Joan Klyver

156 han Ailuro's Quistador MCO n 22 — F: 03-01-01
F: WW99 Milinocket's Pink Floyd (MCO e 22) — O: eier
M: Rivendell's Lightning (MCO f 09) — E: Danielle Villefrance

Klasse - 9 Åben

157 hun Santor's Miss Mishigan MCO a 22 — F: 11-10-99
F: Sarafina's Pawcatuck (MCO n 23) — O: Jonna Larsen
M: MtKittery Millinocket (MCO gs 22) — E: Sanne Hjort Nielsen

158 hun Sarafina's Twinkie MCO n 23 — F: 31-10-00
F: Guldfakse's Tucson of Sarafina (MCO n 23) — O: Doris Thomsen
M: Thundercat's Miss American Pie (MCO f 22) — E: Doris Thomsen

159 hun Milinocket's Emily Rose MCO n 22 — F: 16-02-99
F: Willowplace Rocky Mountain High (MCO n 2 — O: Anette Melchior
M: Cozy Farm Evil Gossip (MCO n) — E: Linda & Kristian Damsgård

Klasse - 10 Kastrat

160 han Ailuro's Obelix MCO a 23 — F: 20-03-00
F: WW99 Milinocket's Pink Floyd (MCO e 22) — O: Danielle Villefrance
M: Ch Ailuro's Hopi (MCO n) — E: Annette Korsbakke & Gerner Schwebs

161 han DK Primacat's Kenzo MCO n 22 — F: 05-07-00
F: Sarafina's Keewatin (MCO e 22) — O: eier
M: DK Rivendell's Indiana (MCO n 23) — E: Doris Thomsen

Klasse - 11 Ungdyr 6-10 mdr.

162 han Portland's Kovu Ross MCO n 22 — F: 26-02-01
F: Spitzæckers Percy MCO n 22) — O: Linda Damsgård
M: Milinocket's Emely Rose (MCO n 22 — E: Pia & Kent Dueholm Laursen

163 han Thunderball's Zabatini MCO n 22 — F: 11-02-01
F: DK. Brikoon.Cat's Pingo — O: Inge Sørensen
M: DK. Thunderball's Dana — E: Brigitte Broksø

Klasse - 11 Ungdyr 6-10 mdr.

164 hun Portlands Mandy Rose MCO n 22 — F: 26-02-01
F: Spitzaecker's Percy (MCO n 22) — O:
M: Milinocket's Emily Rose (MCO n 22) — E: Anette Melchior

165 hun Vibkjær's Charmeleon MCO n 22 — F: 12-05-01
F: DK Showtime's Double-up (MCO a 09 22) — O: Karin Kiær Nielsen
M: DK Jamsession's Rhumba (MCO n 22) — E: Helle Petersen

Klasse - 12 Killing 3-6 mdr.

166 han McCloud's Maximus MCO a 22 — F: 10-06-01
F: McCloud's D'Antagnan (MCO e 22) — O: eier
M: Gigant's Black Princess (MCO ns 09 22) — E: Jeanette & Henrik Stapelfeldt

167 han Klanens X-Ray MCO n 22 F: 15-07-01
F: Cozy Farm Black Mail (MCO n) O: eier
M: Millinockets Bonnie Sue (MCO n 22) E: Dorthe Lauridsen

MCO grp IV — Anne Køhn, Danmark

Klasse - 5 International Champion

168 han WW 00. Hopeless Tribes Hurricane MCO n 09 23 F: 23-07-99
F: EC Cozy Farm Tru Type (MCO n 23) O: eier
M: Lorycoon Tilly Trotter (MCO n 09 22) E: Annette & Kim Agerbak

169 han Sechercat's Geronimo MCO n 09 22 F: 06-03-00
F: Showtime's Double Up (MCO a 09 22) O: eier
M: Vibkjær's Ripley (MCO f 22) E: Charlotte Henriksen

170 han Outlaw Ranch's Play Boy MCO n 09 22 F: 23-01-98
F: Oldenburg's van Gil's (MCO n 09 22) O: eier
M: Guldfakse's Pocomoonshine (MCO n 22) E: Morten Skou & Maria Laursen

Klasse - 9 Åben

171 han Remholdtgård's Kairo MCO n 09 22 F: 19-08-99
F: Sarafina's (MCO a 09 22) O: Birthe Leth
M: Milinocket's Sara Abilg. (MCO n 22) E: Renate Søgaard

172 han Bruckmann Andrè MCO n 09 23 F: 16-12-00
F: DK Remholtgård's Kairo (MCO 09 22) O: Renate Søgaard
M: DK Brinkoon-Cat's Déjá Vue (MCO f 23) E: Maiken Trane

Klasse - 11 Ungdyr 6-10 mdr.

173 han Gigants Odin MCO a 09 22 F: 12-05-01
F: DK. Gigants Daredevil (MCO e 09 22) O: DK Gigant
M: DK. Løvehulens cat walk (MCO n 22) E: Diana Tornbjerg Hansen

Klasse - 11 Ungdyr 6-10 mdr.

174 hun Trilobitens Aya MCO n 09 22 F: 17-02-01
F: DK Florians Silver Obelix (MCO n 09 22) O: eier
M: DK Udklittens Andrea (MCO g 22) E: Inger Christensen

Klasse - 12 Killing 3-6 mdr.

175 hun Appalacer Bear's Snow Feet MCO n 09 22 F: 02-06-01
F: Sarafina's Wisconsin (MCO n 22) O: Gudrun Bech
M: Sarafina's April Snow (MCO n 09 23) E: Rikke Andersen & Lars P.

176 hun Løvehulens Miss superstar MCO n 09 22 F: 28-06-01
F: Hylsyde Tacomah (MCO n 09 22) O: Rita Henriksen & Poul Erik Pedersen
M: Løvehulens Terne (MCO f) E: Inger Christensen

177 hun Coontastic's Anastasia MCO n 09 22 F: 15-07-01
F: Hillside's Tacomah (MCO n 09 22) O: eier
M: Karisma's Fanny Hill (MCO n 22) E: Anette F. Andersen

MCO grp V — Janka Lund, Norge

Klasse -

178 hun Sarafina Flora Danica MCO f 22 F: 30-10-00
F: Guldfakse Tucson (MCO n23) O: eier
M: Thundercat Miss A Pie (MCO f 22) E: Lillian Kristensen & Trine

Klasse - 1 Europa Champion

179 han WW99 Milinocket's Pink Floyd MCO e 22 F: 04-07-98
F: Willowplace Rocky Mountain High (MCO n 2 O: Anette Melchior
M: Cozy Farm Bette Midler (MCO g 22) E: Danielle Villefrance

Klasse - 3 Grand International Champion

180 hun Løvehulens Sweet Lou Lou MCO f 22 F: 22-06-98
F: Løvehulens Tam Tam (MCO n22) O: Rita Henriksen
M: Cozy Farm Magnificent Polly P (MCO d22) E: Jeanette & Henrik Stapelfeldt

Klasse - 5 International Champion

181 han Bonnekita's Creamy MCO e 22 F: 13-12-99
F: Thundercats Wellone to the Future (MCO n 2 O: Janni Wittus Bonne'n
M: Bonnekita's Cassie (MCO g) E: Karin Skjærlund

Klasse - 6 International Premier

182 han Skowhegan's Dunbear MCO d 22 F: 06-07-98
F: EC Cozy Farms Lucifer (MCO n 22) O: Marion Krebs
M: CH Milinockets Wirgiwia Woolf (MCO f 22) E: Kasper Sørensen

Klasse - 6 International Premier

183 hun Miscov's Ashley MCO f 22 F: 14-01-99
F: Ch Sarafina's Simba (MCO n 09 22) O: Jette Lennø
M: Santon's Frecia (MCO ds 22) E: Rikke Andersen & Lars P.

Klasse - 9 Åben

184 han Sarafinas Jumanji MCO d 22 F: 01-06-00
F: Sarafinas Haka (MCO n) O: Lillian Kristensen
M: Sarafinas Keewanee (MCO g 09 23) E: Berit Pedersen

185 han Napaloma's Orry Maine MCO d 22 F: 11-08-00
F: Jamsessions Bird (MCO as) O: eier
M: Ford redcak's Fkime (MCO f 09) E: Kastrup & Madsen

186 han Red Line's Burning Red IvanHoo MCO d 22 F: 12-11-00
F: DK Appalacer Bear's Bobcat O: Marianne Hinnerskov
M: DK.Amore Miau's Nala E: Susanne Brink Hedemann

187 han Rocklands T - REX MCO d 22 F: 09-11-00
F: DK. Sarafinas Brown Sugar (MCO n 22) O: Margit & Svend Bekhøi
M: DK. Rocklands Rapsody (MCO fs) E: Erling Melin

188 han Golden Delicious MCO e 22 F: 31-10-00
F: Coonshine's Skagway (O: eier
M: Syrenhaven Joy of Love (E: Mike Nelson

Klasse - 9 Åben

189 hun Ford Coon's Kiri MCO f F: 28-09-99
F: Candy Man Child of Main (MCO ds 09 22) O: Inge Lise Andersen
M: Hopeless Tribes Felicia (MCO a 22) E: Inge Mortensen

190 hun Lucky Cat's Ronjatøs MCO f 22 F: 12-10-99
F: Lucky Cat's Simon (MCO d 22) O: Connie Rosenquist
M: Lucky Cat's Donna (MCO f 23) E: Susanne Gregersen

191 hun Sarafina Flora Danica MCO f 22 F: 30-10-00
F: Guldfakse Tucson (MCO n23) O: eier
M: Thundercat Miss A Pie (MCO f 22) E: Lillian Kristensen & Trine

Klasse - 10 Kastrat

192 hun Milinocket's G. I. Jane MCO g 22 F: 04-07-98
F: Willowplace Rocky Mountain High (MCO n 2 O: Anette Melchior
M: Cozy Farm Bette Midler (MCO g 22) E: Danielle Villefrance

Klasse - 11 Ungdyr 6-10 mdr.

193 hun Sechercat's Jessica Fletcher MCO f 23 F: 07-04-01
F: DK Hopeless tribes El Toro (MCO e 23) O: eier
M: DK Vebkjær's Ripley (MCO f 22) E: Charlotte Henriksen

194 hun Maine Kula sunset Boulevard MCO g 22 F: 28-03-01
F: Sarafina's Whitefoot (MCO ns 09 23) O: Kurt Olesen & Lars Nicolaisen
M: Cinde Rella Child of Maine (mco 09 22) E: Mona Mikkelsen

195 hun Skibskatten Cora MCO g F: 08-04-01
F: Santor's Mandoki (MCO d 23) O: Lisa-Lotte Nybo Andersen
M: Ch Brinkoon-Cat's KikiDee (MCO n 09 22) E: Karin Skjærlund

196 hun Samicoon Coco Pop MCO d 22 F: 01-04-01
F: DK Emersons Herkules O: eier
M: DK Lucky Cat's Tinytøs E: Susanne Gregersen

197 hun Lorna af Ly MCO f 22 F: 04-05-01
F: DK Sarafines sir Denver (MCO e 09 22) O: Anni Marie Graversen
M: DK Hopeless Tiibes Kwani (MCO n 22) E: Orla Dahm

Klasse - 12 Killing 3-6 mdr.

198 Løvehulens red flame MCO f 22 F: 28-06-01
F: Hylsyde Tacomah (MCO n 09 22) O: Rita Henriksen
M: Løvehulens Terne E: Hanne Lauge Andersen

Klasse - 12 Killing 3-6 mdr.

199 han Løvehulen's Braveheart MCO d 22 F: 09-06-01
F: Løvehulen's Stuntman (MCO n 22) O: Rita Henriksen & Poul Erik Pedersen
M: Løvehulen's Maisie (MCO d 22) E: Anette F. Andersen

200 han Ssl Pink Panther MCO e F: 29-06-01
F: Tanstaafl Copper Penny of ssl (MCO e) O: Bettina Pelkmann
M: Ssl Sweet Luna (MCO gs) E: Dorthe & Tonny Raunsbæk

Klasse - 12 Killing 3-6 mdr.

201 hun Savage Kittery Magic Zodiac MCO g 22 F: 07-07-01
F: Cozy Farm Lucifer (P) (MCO n 22) O: eier
M: DK Udklittens Scrufle (MCO g 22) E: True Flyvholm

MCO grp VI — Jette Eva Madsen, Danmark

Klasse - 7 Champion

202 han Tender Tribes Jar Jar Binks MCO d 09 23 F: 01-10-00
F: Wabanaki's Starwars (MCO n 22) O: eier
M: True Trust Rubella Dia (MCO g 09 23) E: Nina Sørensen

Klasse - 9 Åben

203 han Gigants Juanhoe MCO d 09 22 F: 22-11-00
F: DK Florian's Mikkel (MCO d 22) O: Malene & Glenn Thvkiær
M: Gigant's Beauty (mco f 09 22) E: Mona Mikkelsen

Klasse - 9 Åben

204 hun Bjeldbak's Beauty MCO f 09 23 F: 31-07-00
F: DK Ydegård Ceasar (MCO d 09) O: Gitte Bieldbak
M: DK Oldenburg's Atillia (MCO fs 22) E: Helle Petersen

Klasse - 11 Ungdyr 6-10 mdr.

205 hun Kêmikat's Andrea MCO f 09 22 F: 24-04-01
F: Cêleber Mike Tayson (MCO n 23) O: eier
M: Nakipa's Gina (MCO d 09 22) E: Mona Mikkelsen

Klasse - 12 Killing 3-6 mdr.

206 han Sivkjær's Antony MCO d 09 23 F: 09-06-01
F: DK Ydegård Ceasar (MCO d 09) O: Helle Petersen
M: DK Bjeldbak's Beauty (MCO f 09 23) E: Dorthe Einstrand

Klasse - 12 Killing 3-6 mdr.

207 hun Maine Plays Yasmin MCO f 09 22 F: 20-05-01
F: DK Bosserne's Rusty (MCO n 09 22) O: Dorthe Tvkgaard
M: DK Fort Red Oak's Dolly Parton (MCO n 22) E: Marie Rosenstand Hansen

208 hun Maine Plays Dolly's Best MCO f 09 22 F: 20-05-01
F: DK Bosserne's Rusty (MCO d 09 22) O: Dorthe Tvkgaard
M: DK Fort Red Oak's Dolly Parton (MCO n 22) E: Didde Bækdahl

209 hun Florian's Pipella Of Olmocabe MCO f 09 22 F: 01-07-01
F: Wabanaki's Ray Of Light O: Gitte Sørensen
M: Florian's Odessa E: Monica Bonnichsen

MCO grp VII — Francoise Milcent, Frankrig

Klasse - 6 International Premier

210 han Santor's Fang Filigan MCO ns 22 F: 15-10-96
F: Cozy Farm Gigabyte (MCO ds22) O: Jonna Larsen
M: Mt Kittery Millinocket (MCO gs 22) E: Helle Sørensen & René Mikkelsen

Klasse - 9 Åben

211 han Santor's Navaho MCO ns 22 F: 10-07-00
F: Santor's Justin (MCO d 22) O: Jonna Larsen
M: Sarafina Chesapeaks (MCO n 23) E: Maibritt Søndergaard

Klasse - 9 Åben

212 hun Sarafina's Kira MCO ns 22 F: 29-10-00
F: Sarafina Wa-ma Jicki (MCO n 22) O: Lillian Kristensen
M: Sarafina Wind of Change (MCO ns 22) E: Maibritt Søndergaard

213 hun Savage Kittery Uno Kata MCO as 23 F: 27-12-00
F: DK Jamsessions Bird (MCO as 22) O: Trine Engholm
M: DK Udklittens Millinocket (MCO gs 23) E: True Flyvholm

Klasse - 10 Kastrat

214 han Vidar Poco a Poco MCO ns 23 F: 27-05-99
F: IC Udklittens Axe of Silver (MCO ns 22) O: Rikke Skov Severinsen
M: Angelina Para Mi (MCO f 09) E: Mario L. Holm

215 han Willowplace Fireworks MCO ds 22 F: 26-10-99
F: Willowplace Shenandoah (MCO n 09 23) O: Barbara Rav
M: Willowplace Clementine (MCO ns 22) E: Anette Melchior

216 han Milinocket's Mike Fink MCO as 22 F: 16-05-00
F: DK Milinocket's Pink Floyd (MCO e 22) O: Anette Melchior
M: Willowplace Titania (MCO ns 09 22) E: Eigil Kjærsgaard

Klasse - 11 Ungdyr 6-10 mdr.

217 han Santor's Olando MCO ns 22 F: 20-01-01
F: DK Santor's Ismael (MCO es 22) O: Jonna Larsen
M: DK Sarafina Chesapeake (MCO n 23) E: Anne Birthe Sørensen

218 han Milinocket's Devil in the Sky MCO ds 22 F: 17-02-01
F: GIC Willowplace Fireworks (MCO ds 22) O: Anette Melchior
M: Spizäcker's Leila (MCO f 23) E: Dorte & Mikkel Kaae

Klasse - 11 Ungdyr 6-10 mdr.

219 hun Silia's Chili MCO ns 23 F: 05-02-01
F: DK.Outlaw Ranch's Mothers Magic Boy (MC O: eier
M: DK. Catimini's Silly Mocca (MCO ns 09 22) E: Morten Skou & Maria Laursen

220 hun Gigants Kastania of Olmocabe MCO ds 22 F: 06-02-01
F: Wabanaki's Ray of light O: Malene Thvkiær
M: Marquardt's Miss Monroe E: Monica Bonnichsen

221 hun Ailuro's Tantomile MCO fs 22 F: 05-05-01
F: WW99 EC Millinocket's Pink Floyd (MCO e O: Danielle Villefrance
M: Rivendell's Lightning (MCO f 09) E: Anette Melchior

Klasse - 12 Killing 3-6 mdr.

222 hun Rockland's Uptown Girl MCO fs 22 F: 24-07-01
F: Sarafina's Brown Sugar (MCO n 22) O: eier
M: Rockland's Rapsody (MCO fs) E: Margit & Svend Bekhøj

223 hun Millinocket's D.D. MCO fs 22 F: 17-08-01
F: Willowplace Fireworks (MCO ds 23) O: Anette Melchior
M: Spitzaecker's Leila (MCO f 22) E: Danielle Villefrance

MCO grp VIII — Tellervo Kass, Finland

Klasse - 5 International Champion

224 han Florians Silver Obelix MCO ns 09 22 F: 11-03-00
F: Løvehulen's Mixture (MCO ns) O: Gitte Sørensen
M: Florians Odessa (MCO 09 22) E: Inger Christensen

Klasse - 9 Åben

225 han Mummie's Pander MCO ns 09 F: 10-05-00
F: DK Mummies Rocky O: Kirsten Madsen
M: DK Jamessions Charade E: Orla Dahm

JULEGAVERNE TIL BØRNENE

Købes selvfølgelig
i Fætter BR
i Tarup Centret

Blomsterpigen Karina

Holder åben JULESTUE den 24. – 25. november kl. 10 –17.

Så kom i godt julehumør hos

Kim & Karina, Spurvelunden 19, Broby, Tlf.: 62 69 27 28

Besøg JYRAK´s studiekreds Fyn´s stand

Her har I mulighed for at få en snak med de fynske medlemmer, samt se billeder og plancher fra nogle af vores arrangementer. Desuden er der udlevering af **rabat kuponer til Terrariet i vissenbjerg** til alle.
Endvidere vil de første 100 publikummer både lørdag og søndag få udleveret gratis foderprøve fra Hill´s

226 han Shubunkins William T. Riker MCO es 09 22 F: 04-08-00
F: DK La Boscas Asterix (MCO fs 09 22) O: Kirsten Bodin
M: DK IC. Bossernes Sceubunkin (MCO fs 09 22 E: Susanne Gregersen

227 han Primacat's Romeo MCO es 09 21 F: 19-11-00
F: Bonnekita's Cashmir (MCO d 22) O: Doris Thomsen
M: DK Primacat's Bess (MCO ds 09 23) E: Mariann Bruun

Klasse - 9 Åben

228 hun Chachapoyas Artemis MCO ns 09 F: 30-12-99
F: Baloo Idol Cat DK (MCO ns 09 23) O: Rosa Monsrud
M: DK Klanen's Paprika (MCO ns 09) E: Heidi Frandsen

Klasse - 11 Ungdyr 6-10 mdr.

229 han Silia's Barry White MCO ns 09 23 F: 05-02-01
F: DK Outlaw Ranch's Mothers Magic Boy (MC O: eier
M: DK. Catimini's Silly Mocca (MCO ns 09 22) E: Morten Skou & Maria Laursen

230 han Great dane's Silver Ask MCO as 09 22 F: 26-02-01
F: DK Castle Rock Red Alert (MCO d 22) O: Trine Hansen
M: DK Rivendell's Ohio (MCO as 09 22) E: Kirsten Bodin

231 han Gigant's Kosmo Of Olmocabe MCO ns 09 22 F: 06-02-01
F: Wabanaki's Ray of Light O: Malene & Glenn Thvkiær
M: Marquardt's Miss Monroe E: Monica Bonnichsen

232 han Ailuro's Tasunke MCO ns 09 22 F: 05-05-01
F: Macavity Nelson (MCO ds 22) O: eier
M: Rivendell's Lightning (MCO f 09) E: Danielle Villefrance

Klasse - 11 Ungdyr 6-10 mdr.

233 hun Shubunkin's Deanna Troi MCO gs 09 22 F: 24-03-01
F: IC. DK. Bosserne's Rysty (MCO d 09 22) O: eier
M: Vidya af LY DK (MCO gs 09 22) E: Kirsten Bodin

Klasse - 12 Killing 3-6 mdr.

234 hun Shubunkin's Kathryn Janeway MCO gs 09 22 F: 27-06-01
F: EC Cozy Farmis Lucifer (MCO n 22) O: eier
M: IC Bosserne's Schubunkin (MCO fs 09 22) E: Kirsten Bodin

MCO grp IX **Cornelia Waller, Tyskland**

Klasse - 9 Åben

235 han Askov's Balou MCO w F: 30-08-00
F: Jamsession's Feta (MCO w 61) O: eier
M: Jamsession's Askepot (MCO a) E: Gurli Andersen

Klasse - 12 Killing 3-6 mdr.

236 hun Karismas Kinky White Campion MCO w F: 14-07-01
F: Karisma's Excalibur (MCO n 22) O: Merete Linde & Preben Lau
M: Mc Clouds Miss Babcock (MCO w) E: Dorthe & Tonny Raunsbæk

Norsk skovkat

NFO grp I **Tellervo Kass, Finland**

Klasse - 3 Grand International Champion

237 han Løvetand Felis Jubatus NFO n F: 24-07-99
F: IC Flødekaramel Felis Jubatus (NFO e 22) O: Jette Eva Madsen
M: EC Bergansius Nehalennia (NFO w 63) E: Mascha Bangen-Ermisch

Klasse - 5 International Champion

238 han Trønninge's Asterix NFO n F: 15-05-98
F: IC Europa's Næsvise Nordmand (NFO n 23) O: eier
M: Baroniets Iltre Isabel (NFO n 09 b23) E: Jannie &Søren Eilsø

Klasse - 5 International Champion

239 hun Voyou's Coco Chanel NFO a F: 06-09-99
F: EC Navngivet af Felis Jubatus O: Joan Devantier
M: Europa"s Kønne Hvide E: Lotte Engilbertsdottir

Klasse - 9 Åben

240 han Solokat's Blacki NFO n — F: 23-11-00 — Til salg
F: IC.DK Dansbjergs Hugo (NFO n 09) — O: solokat
M: IC. DK Dansbjergs Stella (NFO f 09) — E: Susanne Nannerup

Klasse - 9 Åben

241 hun Gaula's Ofelia NFO a — F: 05-12-99
F: IC Europas Danske Goliat — O: eier
M: IC Vosse Vangens Lullipop (NFO n 09 23) — E: Inga Ejstrup

Klasse - 10 Kastrat

242 han True Trust Breeze NFO n — F: 13-07-00
F: GIC S*Rockringens Journey (NFO d 09 22) — O: Birgitte & Sten Stenskiær
M: IC S*Rockringen's Kim Wilde (NFO f 24) — E: Vivi Andersen

Klasse - 11 Ungdyr 6-10 mdr.

243 han Jylland's Hagbard F.T. NFO n — F: 06-03-01
F: DK Silverwood's Torpedo Toulouse (NFO ds — O: eier
M: CH Fløjlsgræs Felis Jubatus DK (NFO f) — E: Knud B. Jørgensen & Anna-Lise Bjerregaar

Klasse - 12 Killing 3-6 mdr.

244 han Zuzets Björn NFO a — F: 21-06-01
F: S*Rockringen's Gorgoroth (NFO e 09 23) — O: Lotte Engelbertsdottir
M: Voyou's Coco Chanel (NFO a) — E: Freddy Christensen

NFO grp II — Francoise Milcent, Frankrig

Klasse - 2 Europa Premier

245 han WW2000 Dino von Birkvel NFO n 09 — F: 04-08-97
F: GIC Steigar Magnus (NFO d 09) — O: Jannie Birkvel
M: Greatest Hits Duschess (NFO n 09) — E: Mette & Flemming Welsch Riis

Klasse - 5 International Champion

246 han Starkad's Rimfaxe NFO n 09 — F: 27-09-99
F: WW EC Flatland's Bjørnstierne (NFO n 22) — O: Anne Køhn & Niels Kildeskov
M: IC Rokade Felis Jubatus (NFO n 09) — E: Mette Jensen & Peter Thomsen

Klasse - 5 International Champion

247 hun La Forêt's Iphigenia NFO n 09 — F: 29-03-99
F: IC Le Rassy's Leopoldsen (NFO n 23) — O: Dorte Varup
M: Kvikes Wilma Prikken (NFO n 09) — E: Grit Wessel

Klasse - 7 Champion

248 hun Vår Ve Gimle NFO n 09 — F: 12-03-99
F: S*Destiny's Boozter (NFO n 09) — O: eier
M: Frigg Ve Grimle (NFO n 09 23) — E: Randi Jelsing

Klasse - 9 Åben

249 han Grosseto Felis Jubatus NFO n 09 — F: 03-09-00
F: CH Aprilsnar Felis Jubatus (NFO a 09) — O: Jette Eva Madsen
M: DK Danish Design's Ravenna (NFO n 23) — E: Helle & Carsten Dølby

250 han Smidstrups Uffe NFO a 09 — F: 24-12-00
F: DK Vossevangens Antonius — O: Dorthe Krogh
M: DK Dansbjergs Camilla — E: Jeanette Dahl

Klasse - 9 Åben

251 hun Gaula's Evita NFO n 09 — F: 05-12-99
F: Europas Danske Goliat — O: Inga Eistrup
M: IC Vossevangens Lollipop (NFO n 09 23) — E: Søren Ejstrup

252 hun Silvercat's Kiara NFO n 09 — F: 09-09-00
F: CH.DK Chat Woods Calvin Klein (NFO a 09 — O: Jette Pedersen
M: DK Family's Miss Silver (NFO ns 23) — E: Marianne Sommer

253 hun Mis Sophie Felis Jubatus NFO n 09 — F: 01-01-01
F: Remis Felis Jubatus (NFO n) — O: Jette Eva Madsen
M: Karen Augusta Felis Jubatus NFO f 09) — E: Mette B Rahm

Klasse - 10 Kastrat

254 han Europa's Hej Du NFO n 09 — F: 18-09-00
F: GIC Europa's Den Gamle (NFO n 09) — O: Vibeke & Kield Jørgensen
M: EC Europa's Hip Hurra (NFO n 23) — E: Lone Højris

255 han Mummie's Gandalf NFO n 09 — F: 10-03-99
F: Dansbjerg's Oskar (NFO n 09) — O: Kirsten Madsen
M: Kjerag's Felicia (NFO a 09) — E: Lise Overgaard

Klasse - 11 Ungdyr 6-10 mdr.

256 han Felis Chivato's Fairytale NFO n 09 — F: 03-02-01
F: DK Fjedkatten's Hector (NFO n) — O: Sanne Ninett Jørgensen
M: DK Starbright's Alpheratz (NFO n 09) — E: Michaela Felicitas Orth

257 han Dansbjergs Dennie NFO n 09 — F: 19-02-01
F: DK Dansbjergs Oskar (NFO n 09) — O: Ilse Larsen & Birger Sperling
M: DK Dansbjergs Flippa (NFO f 09) — E: Lene Merete Nielsen

258 han Librians Plutte NFO n 09 — F: 10-04-01
F: Kringsholms Robinhood (NFO n 09 23) — O: eier
M: Vilslevs Emma (NFO g 09) — E: Lisbet Ginnerup Sørensen

Klasse - 11 Ungdyr 6-10 mdr.

259 hun Queen Padparadscha Svarte Perl v. NFO n 09 — F: 01-04-01
F: Ch Oleander-Onyx v. Wunderbaum (NFO n 0 — O: eier
M: Coelestin Larimar Felis Jubatus (NFO w 62) — E: Mascha Bangen-Ermisch

260 hun Killix Fiona NFO n 09 — F: 13-04-01
F: EC. Starkad's Dianthus (NFO n 09) — O: eier
M: EC. Europa's Nougat Nød (NFO n) — E: Susanne Høj Andersen

Klasse - 12 Killing 3-6 mdr.

261 han Starkad's Xanthus NFO a 09 — F: 08-06-01
F: S*Ch Tauron's Rodolf Rotnase — O: eier
M: IC Rokade Felis Jubatus — E: Charlotte Bergquist

262 han Attikat's Bastian NFO n 09 — F: 15-06-01
F: IC. La Forêt's Imponerende Samson (NFO n 0 — O: eier
M: Trønninge's Athina (NFO n 09 23) — E: Camilla Stausholm & J.Hansen

Klasse - 12 Killing 3-6 mdr.

263 hun Zuzet's Chianti NFO n 09 — F: 15-07-01
F: IC. Danish Design's Erik Segersäll — O: eier
M: DK Wallis Simpson Felis Jubatus — E: Lotte Engilbertsdottir

264 hun Grid Ve Gimle NFO n 09 — F: 24-06-01
F: GIC. Europa's Den Gamle (NFO n 09) — O: eier
M: CH. Vår Ve Gimle (NFO n 09) — E: Randi Jelsing

Klasse - 21 Udenfor bedømmelse

265 han Europa's Holger Danske NFO a 09 — F: 21-10-99
F: IC Europa's Den Gamle (NFO n 09) — O: Vibeke & Kield Jørgensen
M: EC Europa's Hip Hurra (NFO n 23) — E: Vibeke Telkamp

NFO grp III — Jette Eva Madsen, Danmark

Klasse - 3 Grand International Champion

266 hun Killix Cindy Crawford NFO n 22 — F: 08-06-99
F: Europa's Daanske Gorm (NFO n 23) — O: Susanne & Kiri Høj Andersen
M: GIC Europa's Nougat Nød (NFO n) — E: Dorte Varup

Klasse - 5 International Champion

267 han Europa's Danske Gorm NFO n 23 — F: 12-07-98
F: EC. Gustav Vasa Felis Jubatus (NFO a09) — O: Vibeke & Kield Jørgensen
M: IC. Europa's Juba Datter (NFO n0923) — E: Kiri & Susanne Høj Jørgensen

Klasse - 8 Premier

268 han Starkad's Robin NFO n 22 — F: 27-09-99
F: WW EC Flatland's Bjørnstierne (NFO n 22) — O: Anne Køhn & Niels Kildeskov
M: IC Rokade Felis Jubatus (NFO n 09) — E: Mette B Rahm

Klasse - 9 Åben

269 han Elkington's Johnny Walker NFO n 22 F: 16-10-00
F: IC. Yiadim's Fenris (NFO n 22) O: Lone Elkington
M: (N) Laksjøen's Ulva (NFO n 09 23) E: Elkington & Lysgaard

Klasse - 9 Åben

270 hun Killix Draupner NFO a 23 F: 20-02-00
F: IC. Europa's Danske Gorm (NFO n 23) O: S & K Andersen
M: EC. Europa's Nougat Nød (NFO n) E: Elkington & Lysgaard

271 hun Europa's Danske Nougat NFO n 22 F: 06-04-00
F: EC Navngivet af Felis Jubatus (NFO a 23) O: Vibeke & Kield Jørgensen
M: IC Europa's Juba Datter (NFO n 09 23) E: Anne Kirsten Sommer

272 hun Sakeena's Niquita NFO n 22 F: 10-10-00
F: DK Yiadom's Fenris O: Sakeena Elkington
M: (N) Laksjøen's Synne E: Claus Larsen & Dorte Thøsing

Klasse - 11 Ungdyr 6-10 mdr.

273 han Le Rassy's Timon NFO a 23 F: 14-04-01
F: DK Tigi Cat's Ludvig (NFO as 09 22) O: L & G Rasmussen
M: DK La Foret's Ide (NFO n 09 23) E: Sandra Brink Jensen

Klasse - 12 Killing 3-6 mdr.

274 han Zuzet's Bubbi NFO a 23 F: 21-06-01
F: IC S*Rockringen's Gorgoroth (NFO e 09 23) O: Lotte Engilbertsdottir
M: IC Voyou's Coco Chanel (NFO a) E: Marie Bech Jensen

275 han Dansbjergs Mulan NFO n 23 F: 20-05-01
F: DK Dansbjergs Alec (NFO w 62) O: Ilse Larsen & Birger Sperling
M: DK Dansbjergs Regitze (NFO n 25) E: Lene Merete Nielsen

Klasse - 12 Killing 3-6 mdr.

276 hun Attikat's Barbara NFO n 23 F: 15-06-01
F: IC. La Forét's Imponerende Samson (NFO n 0 O: eier
M: DK Trønninge's Athina (NFO n 09 23) E: Camilla Stausholm & J.Hansen

277 hun Tilia Novas Virginia Woolf NFO n 23 F: 20-07-01
F: Gismo 00-21 (NFO n) O: eier
M: Tilia Nova's Regina (NFO g 09 23) E: Bette & John Lind

278 hun Europa's Hindbær Grød NFO n 22 F: 12-07-01
F: CH. Europa's Danske Gorm (NFO n 23) O: eier
M: EC. Europa's Hip Hurra (NFO n 23) E: V. & K. Jørgensen

279 hun Europa's Hønse Gård NFO n 22 F: 12-07-01
F: CH. DK Europa's Danske Gorm (NFO n 23) O: Vibeke & Kield Jørgensen
M: EC. DK Europa's Hip Hurra (NFO n 23) E: Marie Bech Jensen

NFO grp IV **Anne Køhn, Danmark**

Klasse - 4 Grand International Premier

280 han Gaula's Felix NFO n 09 23 F: 15-05-98
F: IC Pan's Tandem (NFO n 09 22) O: eier
M: Vossevangens Lollipop (NFO n 09 23) E: Inga Eistrup

Klasse - 5 International Champion

281 han La Forêt's Imponerende Samson NFO n 09 23 F: 29-03-99
F: Ic Le Rassy's Leopoldsen (NFO n 23) O: eier
M: Kvilles Wilma Prikken (NFO n 09) E: Dorte Varup

Klasse - 6 International Premier

282 han Blåmunke Felis Jubatus NFO a 09 23 F: 04-03-00
F: Aprilsnar Felis Jubatus (NFO a 09) O: Jette Eva Madsen
M: Greatest Hits Evelyn Hope (NFO a 09 23) E: Michael Hemmingser & Christina Jensen

Klasse - 7 Champion

283 han Oleander Onyx v. Wunderbaum NFO n 09 23 F: 19-06-00
F: GC Hvid Tanzanit Felis Jubatus (NFO w 62) O: eier
M: IC Icecat's Mandoline Reign (NFO fs 09 22) E: Mascha Bangen-Ermisch

Klasse - 7 Champion

284 hun Cassiopeia Felis Audax NFO a 09 22 F: 27-02-99
F: Sebastian Felis Zeuthen (NFO n 09 22) O: Minna & Kield Krogh
M: Mithril Felis Audax (NFO a 09 23) E: Mette Jensen & Peter Thomsen

Klasse - 8 Premier

285 hun Europa's Dukke Nana NFO n 09 23 F: 06-04-00
F: EC. Navngivet af Felis Jubatus (NFO a 23) O: Vibeke & Kield Jørgensen
M: IC. Europa's Juba Datter (NFO n 09 23) E: Lene Lock

Klasse - 9 Åben

286 han My Joy's Alabame Blue NFO a 09 23 F: 10-06-00
F: DK Siverwood's Red Rocky Rooster O: Gitte Becker
M: DK My Joy's Betty Blue E: Claus Larsen & Dorte Thøsing

Klasse - 9 Åben

287 hun Aristo Limaz Jonna Lykke NFO n 09 23 F: 01-05-00
F: EC Aristo Limaz Jonathan O: Ingrid Leiswall
M: Gomorran's Tiffany E: Bette & John Lind

288 hun Hopeless Tribes Chillah NFO n 09 22 F: 13-05-96
F: Radiobic Felis Jubatus (NFO n 09 22) O: Anette Agerbak
M: Flatland's Gina (NFO n 09) E: Karina Thorstein Baraviec

Klasse - 10 Kastrat

289 han Troldhaugen's Quinzy NFOn 09 22 F: 22-10-99
F: Sebasyian de Pablo Diablo (NFO d 09 22) O: Bodil Eggebrecht
M: Troldhaugen's Karina (NFO n 09 22) E: Lene & Heine Würtz

290 han Hopeless Tribes Chardonnay NFO n 09 23 F: 14-10-96
F: Flatland's Daniel (NFO n 23) O: Anette Agerbak
M: Flatland's Gina (NFO n 09) E: Karina Thorstein Baraviec

Klasse - 11 Ungdyr 6-10 mdr.

291 han Europa's Jacob Haugaard NFO n 09 22 F: 09-03-01
F: IC. Europa's Håndbold Dreng (NFO a 09 22) O: Vibeke & Kield Jørgensen
M: CH. Europa's Julle Liv (NFO n 09 22) E: Vibeke Telkamp

292 han Europa's Jeppe Højris NFO n 09 22 F: 09-03-01
F: IC. Europa's Håndbold Dreng (NFO n 09 22) O: Vibeke & Kield Jørgensen
M: CH. Europa's Julle Liv (NFO n 09 22) E: Lone Højris

293 han Europa's Nummer Dreng NFO n 09 22 F: 20-03-01
F: GIC. Europa's Den Gamle (NFO n 09) O: Vibeke & Kield Jørgensen
M: IC. Europa's Næste Nummer (NFO n 22) E: Lene Lock

294 han Librian Robin Hood Jr. NFO n 09 23 F: 10-04-01
F: Kringsholms Robin Hood (NFO n 9 23) O: Lisbet Ginnerup Sørensen
M: Vilslevs Emma (NFO g 09) E: Susanne Barslund

295 han Fabis True Tyson NFO a 09 22 F: 11-05-01
F: Tauron's Rodulf Rotnase O: eier
M: Fabis Balalaika E: Charlotte Bergquist

Klasse - 11 Ungdyr 6-10 mdr.

296 hun Gaula's Liginka NFO a 09 22 F: 31-03-01
F: IC DK Europa's Danske Goliat (NFO n) O: eier
M: IC DK Vossevangens Lollipop (NFO n 09 23) E: Inga Eistrup

297 hun Gaula's Leonora NFO a 09 23 F: 31-03-01
F: IC. DK Europa's Danske Goliat (NFO n) O: Inga Eistrup
M: IC. DK Vossevangens Lollipop (NFO n 09 23 E: Joan Rasmussen

298 hun Troldhaugens Runa NFO n 09 22 F: 14-05-01
F: Troldhaugen's Micky (NFO n 09 22) O: Bodil Eggebrecht
M: Troldhaugen's Karina (NFO n 09 22) E: Lene & Heine Würtz

Klasse - 12 Killing 3-6 mdr.

299 han Starkad's Willy Wigwam NFO n 09 22 F: 19-05-01
F: IC Starkad's MR.Match Maker (NFO n 09 22) O: Anne Køhn & Niels Kildeskov
M: S*Gomorran's Åslaug (NFO f 09) E: Jeanette Dahl

Opdrættere under Jyrak´s studiekreds Århus

Perser
Flaming Star´s
Ingrid Madsen
Vejlby Vænge 156
8240 Risskov
☎ /fax 8621 3021

Perser
Donneborg
Lone & Klaus Donneborg
Gl. Hammelvej 31, Voldby
8450 Hammel
☎ 8696 5096

Perser
Dannevirke
Birgitte Møldrup & Kim Bruhn
Bispehavevej 25
8210 Århus V
☎ /fax 8615 9569

Perser
Cucumis
Hanne Kristensen
Stampmøllevej 77
8300 Odder
☎ 8654 3174

Maine Coon
Bonnekita´s
J. Bonnen
Bygaden 45, Torrild
8300 Odder
☎ 8653 1188

Burmeser
Kanbalu
Ulla & Carsten Grell
Lundshøjvej 1
8270 Højbjerg
☎ 8611 0101 8655 8892

British Shorthair
Hesselbjerg´s
Bente H. Jensen & Allan Johansen
Dyssehøjvej 16
8220 Brabrand
☎ 8626 5050 bil 2065 6516

Perser
Bonna´s
Bo & Anett Lyng Christensen
8260 Viby J
☎ 8611 8175

Bengal
Kibutata
Helle Lauridsen
Kastedvej 37, Kasted
8200 Århus N
☎ 8624 4069

Colourpoint
De La Val
Inge Lise Laursen
Rådhusgade 76
8300 Odder
☎ 8656 0969

300	han	Felis Chivato's Niels	NFO n 09 21	F: 06-08-01
		F: Toonscato's Gismo (MCO d 09 22)		O: eier
		M: Felis Chivato's Jazzy Blue (MCO a 09)		E: Sanne Ninett Jørgensen
Klasse - 12		**Killing 3-6 mdr.**		
301	hun	Zuzet's Cocio	nfo n 09 23	F: 15-07-01
		F: Danish design's erik segersäll		O: Lotte Engilbertsdottir
		M: Wallis simpson felis jubatus		E: Helle & Carsten Dølby
302	hun	Kitaras Baldina	NFO n 09 23	F: 23-06-01
		F: IC N Elliot jr. Av Hunlder (NFO n 09 23)		O: June W. Poulsen
		M: Kitaras Ari (NFO n 23)		E: Linda Arnholtz

NFO grp V — **Janka Lund, Norge**

Klasse - 7		**Champion**		
303	han	Fabis Flamingo	NFO d 22	F: 06-03-00
		F: EC Silverwood's Big Brown Bastian (NFO n 2		O: eier
		M: Hagsten's Emma (NFO gs 23)		E: Charlotte Bergquist
Klasse - 7		**Champion**		
304	hun	Natalie av Sandrabben (N)	NFO f	F: 06-04-00
		F: IC (N) Påveskardet's King Mancini (NFO n)		O: Unni R. Iversen
		M: IC Bjørk av Borgund (N) (NFO fs 09)		E: P. Børgesen & H.Buuusman
Klasse - 9		**Åben**		
305	hun	Tusindfryd Felis Jubatus	NFO f 23	F: 03-04-00
		F: GC Flødekaramel Felis Jubatus (NFO e 09 23		O: eier
		M: EC Bergansius Felis Jubatus (NFO w 63)		E: Lotte Engilbertsdottir
Klasse - 10		**Kastrat**		
306	hun	Gavtyven's May	NFO f 23	F: 24-07-00
		F: DK Gavtyven's Hannibal (NFO n 09 23)		O: Charlotte Thorning
		M: DK Gavtyven's Miss Salsa (NFO d 23)		E: Dorte Freese
Klasse - 11		**Ungdyr 6-10 mdr.**		
307	hun	Førstballe's Beniza	NFO g 22	F: 02-04-01
		F: EC. Små Isbjørn's Barca Beau (NFO d 22)		O: eier
		M: CH. Alibette's Cower Girl (NFO as 09 23)		E: Anne. Nielsen
Klasse - 12		**Killing 3-6 mdr.**		
308	hun	Thorstein Bellis	NFO f	F: 25-05-01
		F: Toonscat's Gismo (NFO d 09 22)		O: eier
		M: Hopeless Tribes Chiquita Cocktail		E: Karina Thorstein Baraviec

NFO grp VI — **Cornelia Waller, Tyskland**

Klasse - 3		**Grand International Champion**		
309	hun	Starked's Kallisto	NFO f 09	F: 03-01-98
		F: GIC Skibber Skræk Felis Jubatus (NFO d 09 2		O: Anne Køhn & Niels Kildeskov
		M: EC Skovlærke Felis Jubatus (NFO n 09)		E: Jannie &Søren Eilsø
Klasse - 5		**International Champion**		
310	han	Frithiof August Felis Jubatus	NFO d 09 23	F: 09-08-00
		F: EC. August Strindberg Felis Jubatus (NFO n 2		O: Jette Eva Madsen
		M: CH. Karen Augusta Felis Jubatus, DM (NFO f		E: Knud B. Jørgensen & Anna-Lise Bjerregaar
Klasse - 8		**Premier**		
311	han	Indina Fortunas Emil	NFO d 09 23	F: 21-04-00
		F: Europas Danske Goliat (NFO n)		O: Birgit Falk & Jørgen Ravn
		M: Indina Fortunas Alexandra (NFO f 09 23)		E: Susanne Haick
Klasse - 8		**Premier**		
312	hun	Indina Fortuna's Ditte	NFO f 09 23	F: 23-05-99
		F: Floresta Leao's Mico (NFO d 22)		O: Birgit Falk
		M: Troldhavens Indina (NFO f 09 23)		E: Susanne Haick

PRECEPT Breeders Club

PRECEPT.

Opdrætterne får et medlemskort der giver ret til følgende fordele:

- ***Køb af foder***
  For hver gang de har købt 10 sække foder á 7.5kg eller 15 kg. får de 2 sække af samme størrelse gratis.
- ***Køb af Extreme Classic eller Cat Exclusive kattegrus***
  For hver gang de har købt 10 sække 15kg eller 16kg grus af samme variant, får de 2 sække gratis.
- Fordelene vedr. Breeders Club, løber over 6. mdr. fra 01.01 til 31.12 og fra 01.01 til 30.06, og så fremdeles. Kort der ikke er fyldt inden perioden udløb, sendes til IPP, og gælder som et lod til konkurrencen om Weekend opholdet eller rejse.
- Opdrætterne modtager killingepakker indholdende udsnit af vores produkter, bl.a.:
  1. 500g PRECEPT Feline Growth. kitting foder.
  2. 250g PRECEPT Feline Foundation voksen foder.
  3. 175g PRECEPT Feline Gimpet, kitlinge dåsepaté.
  4. Div. Gimpet smaksprøver på godbidder, vitaminer, taurinpiller, pelskur m.m.
  5. 1 prøve Lady Sam Bernard shampoo, passende til den katte race de opdrætter.
  6. 4.mdr. vores egen PRECEPT Mulepose.
- Opdrætteren forpligter sig til at opgive navn og adresse på nye killinge ejere.
- Vi sender de nye killinge ejere et brev med et nyt godt tilbud.
- Vi sender 2 til 4 gange om året et nyhedsbrev.
- Ved medlemskab i Breeders Club, giver IPP et ekstra lod til lodtrækningen.
- For hver kategori de har fyldt på rabat kortet giver et lod, er alle 3 kategorier fyldt, gælder kortet for 4 lodder.
- For hver nye opdrætter et eksisterendeder medlem skaffes til PRECEPT Breeders Club, gives en ekstra bonus.

Vi trækker hvert år på den sidste udstilling, lod om en rejse eller et weekend ophold, blandt alle i Breeders Club, der har opnået lodder. Vinderen vil få overrakt sin gevinst, ved en festlig lejlighed i den butik Hvor de normalt køber deres varer.

Opdrætsnavn : _____ Medlem af KLUB : _____

Navn : _____ Tlf./FAX/E-mail : _____

Adresse : _____ Postnr./By : _____

Katterace : _____ Antal katte : _____

Vi bruger i dag : Foder _____ Grus _____

MELDDIGNDIDAG

Klasse - 9 Åben

313 han Trønninge's Kerchark NFO d 09 F: 15-08-00
F: GIC. DK Trønninge's Junior N. Nix (NFO n 2 O: eier
M: GIC. DK Starkad's Kallisto (NFO f09) E: Jannie &Søren Eilsø

Klasse - 9 Åben

314 hun Sheri 99-107 NFO d 09 23 F: 29-06-99
F: Ch Sct. Seba Simba (NFO d 09) O: Birgitte Ørnberg
M: Nørrehuset's Devan Vagi (NFO d 09 23) E: Susanne Nannerup

315 hun Blume von Tjugum NFO f 09 F: 11-03-00
F: Sebastian de Pablo Diablo (NFO d 09 22) O: Rita Jespersen
M: Troldhaugen's Mille (NFO f 09 22) E: Bodil Eggebrecht

316 hun S*Silverbells Athene NFO d 09 F: 27-05-00
F: S*Rosenbackens Santana (NFO ds 09 22) O: Ann-Marie Olsson
M: S*Ulabrands Belladonna (NFO f 09) E: Freddy Christensen

317 hun Verdande Ve Gimle NFO f 09 23 F: 15-07-00
F: GC Flødekaramel Felis Jubatus (NFO e 09 23 O: Randi Jelsing
M: GC Sol Ve Gimle (NFO n 09 23) E: Joan Rasmussen

318 hun Vianna Gyldenløve NFO f 09 23 F: 17-11-00
F: Tilia Nova's Ingjalf (NFO n 09 23) O: Carli Hækkerup
M: Galadriel Gyldenløve (NFO fs 09 23) E: Louise Juel Viborg

319 hun Attikat's Athene NFO n 09 23 F: 07-10-00
F: Mismads 99-31 (NFO d 09 23) O: eier
M: Trønninge's Athina (NFO n 09 23) E: Camilla Stausholm & J.Hansen

Klasse - 10 Kastrat

320 han Dansbjergs Alfie NFO d 09 23 F: 22-11-00
F: DK Dansbjergs Oskar (NFO n 09) O: Ilse Larsen
M: DK Dansbjergs Debbi (NFO w 63) E: Karina & Kim Henriksen

Klasse - 11 Ungdyr 6-10 mdr.

321 han Solokat Hektor NFO d 09 F: 16-03-01 Til salg
F: DK Dansbjer's Hugo (NFO n 09) O: eier
M: DK Dansbjerg's Stella (NFO f 09) E: Susanne Nannerup

Klasse - 11 Ungdyr 6-10 mdr.

322 hun Jylland's Signe F.T. NFO f 09 23 F: 06-03-01
F: DK. Silverwood's Torpedo Toulouse (NFO ds O: Anna Lise Bieregård.
M: IC. Fløjlsgræs Felis Jubatus (NFO f) E: Anette & John Andersen

323 hun Europa's Friske Stjernedrys NFO f 09 23 F: 14-03-01
F: Skovhugger Felis Jubatus (NFO f 09) O: Vibeke & Kjeld Jørgensen
M: Le Rassy's Fr. Evita Don't Kiss me (NFO w 63 E: Marie Bech Jensen

324 hun Nordhøjs Laisa NFO f 09 F: 26-02-01
F: Tigi Cat's Colombo (NFO es 09 23) O: eier
M: Europa's Kraka Hugger Datter (NFO n 09 23) E: Hanne Nordhøj

325 hun Frema's Dana NFO d 09 23 F: 18-04-01
F: DK Tigi Cat's Colombo (NFO es 09 23) O: eier
M: DK Babuskovsson's Smilla (NFO w) E: Marianne Sommer

326 hun Librian Ronja NFO f 09 23 F: 10-04-01
F: Kringsholms Robinhood (NFO n 09 23) O: eier
M: Vilslevs Emma (NFO g 09) E: Lisbet Ginnerup Sørensen

327 hun S* Moa's RH . Rain of Gold NFO d 09 23 F: 13-03-01
F: IC Kong Gulerod Felis Jubatus (NFO d 09 21) O: Monica Adolfson. Sverige
M: EC S* Mar'Michel's Mecatti Orchida (NFO f E: Anne Kirsten Sommer

Klasse - 12 Killing 3-6 mdr.

328 hun Frejkatten's Belærte Bodil NFO f 09 F: 26-06-01
F: EC DK Europa's Harald Hankat (NFO d 22) O: eier
M: DK. Europa's Dodo Gad (NFO n 09) E: Hanne Nielsen

329 hun Killix Good Time Girl Gucci NFO f 09 F: 13-06-01
F: DK. Killix Enigma (NFO a 23) O: Kiri & Susanne Høj Andersen
M: DK. La Forets Maxime (NFO f 09 23) E: P. Børgesen & H.Buuusman

330 hun Jylland's Elvira MyTo NFO d 09 22 F: 09-07-01
F: Silverwood's Torpedo Toulouse (NFO ds 09 2 O: eier
M: Silverwood's My oh My (NFO f 09) E: Knud B. Jørgensen & Anna-Lise Bjerregaar

331 hun Jylland's Ela MyTo NFO g 09 23 F: 09-07-01
F: Silverwood's Torpedo Toulouse (NFO ds 09 2 O: eier
M: Silverwood's My oh My (NFO f 09) E: Knud B. Jørgensen & Anna-Lise Bjerregaar

NFO grp VII **Janka Lund, Norge**

Klasse - 7 Champion

332 han Buens Darwin NFO ns 22 F: 24-05-00
F: EC Europa's Næsvise Nordmand (NFO n 23) O: B. Thavsen & A. Munk Madsen
M: IC Buens Brunhilde (NFO fs 09 23) E: Tina Sørensen

333 han Silverwood's Allandin NFO ns 23 F: 12-06-00
F: N-Catline Tristan (NFO ns 23) O: Jane & Jesper Christensen
M: Silverwood's Misty Blue (NFO g 09 23) E: Steen & S. Inselmann

Klasse - 11 Ungdyr 6-10 mdr.

334 hun Satyr's Ariadne NFO ns 22 F: 19-03-01
F: S*Aristo Limaz Malte (NFO ns 09) O: Eva Walther. N.
M: A'Dokka av Calif (NFO f 09 23) E: Sonja Krieger

NFO grp VIII **Jette Eva Madsen, Danmark**

Klasse - 5 International Champion

335 han Silverwood's Wind Dancer NFO ns 09 F: 16-06-99
F: Ch kalsjøen's Joar (NFO ns 23) O: J.Christensen. DK
M: Silverwood's Misty Blue (NFO a 09 23) E: Elisabeth Noel-Albrecht

336 han Nikolaj av Sandiabben NFO as 09 F: 06-04-00
F: IC. (N) Påveskaidet's King Mancini O: Unni R. Iversen
M: IC. Bjørkov Borgund E: Susanne Eriksen

Klasse - 5 International Champion

337 hun Førstballes Alice NFO gs 09 22 F: 05-05-00
F: EC Små Isbjørn's Barca Beau (NFO d 22) O: eier
M: Alibette's Cower Girl (NFO as 09 23) E: Anne. Nielsen

338 hun Yiadom's Dandy NFO as 09 23 F: 11-04-98
F: IC Balou Gyldenløve (NFO n 23) O: Nina Yiadom
M: Skovløberen's Pretty Lady (NFO as 09 23) E: Sanne Ninett Jørgensen

Klasse - 9 Åben

339 han La Forét's O'Malley NFO ns 09 F: 17-08-00
F: CH. S*Lindsy's Asti Cinzano O: Dorte Voron
M: Kvilles Wilma Prikken E: Susanne Eriksen

340 han S*Chewbacca's Raz the King NFO ns 09 24 F: 13-01-01
F: GIC S*Tomten's Frazzeman (NFO d 22) O: Alexandra Karlsdotter
M: IC S*Aristo Limaz Peggie-Sue (NFO gs 09) E: Lis & Kasper Landgreen

Klasse - 9 Åben

341 hun Silvercat's Silke NFO ns 09 22 F: 09-09-00
F: CH. DK Chat Wood's Calvin Klein (NFO a 09 O: Jette Pedersen
M: DK Family's Miss Silver (NFO ns 23) E: Marianne Sommer

342 hun Family's Merry NFO ns 09 22 F: 29-12-00
F: CH. Chat Woods Calvin Klein (NFO a 09 22) O: eier
M: Chat Woods Sarabi (NFO f 22) E: Berit Sigersen

Klasse - 11 Ungdyr 6-10 mdr.

343 hun Dansbjergs Betty Blue NFO as 09 25 F: 16-02-01
F: Ante v. Tierberg (NFO as 09) O: Ilse Larsen & Birger Sperling
M: DK Dansbjergs Rubi (NFO n 25) E: Lene Merete Nielsen

344 hun Insel's Aaliyah NFO fs 09 23 F: 14-04-01
F: CH Magnus 99-32 (NFO ds 09 23) O: eier
M: OL's Tabby Tabitha (NFO n 09 22) E: Steen & S. Inselmann

DEN HELLIGE BIRMA

Den opmærksomme tilskuer vil have bemærket, at der er ekstraordinært mange skønne Birmaer her i dag. For 3. gang har Klubben for den Hellige Birma taget imod Jyraks tilbud om at lave et specialshow for vores race. Det giver publikum en mulighed for at se så godt som alle varianter af denne dejlige, semilanghårede kat.

Alle Birmaer er maskede og har derfor skønne blå øjne. Pelsen er lys på kroppen og i en dejlig silket kvalitet, der ikke kræver den store pelspleje. Det helt specielle ved Birmaen er de hvide handsker og sokker på alle fire poter, og så naturligvis – synes vi – deres pragtfulde temperament.

Klubben for den Hellige Birma er startet i 1988 og har ca 250 medlemmer. Vi forsøger at bringe alle Birma-interesserede sammen over hele landet. Vi udgiver et stort medlemsblad 4 gange årligt og har en del infomateriale, racebeskrivelse, killingeliste etc., der kan udleveres i vor infostand her på udstillingen.

Til daglig kan vi kontaktes på tlf. 39 65 29 41 Anette Kampf, formand eller 75 55 45 10 Heidi Novakowski, PR-ansvarlig.

God fornøjelse på udstillingen - og **husk det specielle Birma-show tidligt på eftermiddagen på scenen!**

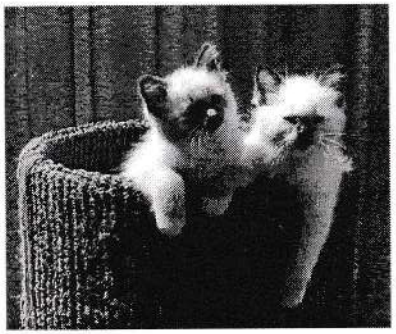

P R Æ M I E R til "Birmashowet"

Ved dette ekstra arrangement har en del sponsorer haft lyst til at glæde birmaudstillerne. Klubben takker for denne opbakning, og håber alle får en rigtig dejlig udstilling her i Vissenbjerg.

Hovedsponsor: ELDORADO

CATWALK v/Kirsten Madsen – Præmier til alle Bedst i variant

CATWALK v/Kirsten Madsen – 2 røde juledækkeservietter til alle Birma-udstillere + planter i keramikpotte

ELSNER's v/Tina Elsner Johansen + KHIN-MUA's v/Lone Gram Jensen – 6 kattesenge til følgende : Bedste seal ungdyr, bedste chocolade kastrat, lilla kastrat, blåtabby kastrat, bedste seal killing, blå killing

NABRA's v/Nanna Brandt – Præmier til bedste lilla ungdyr og blå ungdyr

JIGGIN's Maine Coon v/Karin og Frank Sørensen – 2 gaver til klubbens disposition

SAI-SAVART v/Anette Kampf – Præmier til bedste chocolade ungdyr og blåtabby ungdyr, bedste seal voksen og blå voksen

WEHNERT's v/Claus og Susanne Wehnert – Præmier til bedste seal ungdyr, og ældste birma

CON MEO's v/Heidi Nowakowski – 1 Glasskål til BIS-total ungdyr

Silky Sox v/Mette Usbech – 2 fl. Vin

Birthe Johnsen – papirklip

Louise Refshauge – 2 gaver

Liden Lirsten's Hellige Birmaer v/Kirsten Madsen – 2 store kræmmerhuse med godter

Jydsk Racekatte Klub – Gratis annonce til Klubben for Hellige Birma
Jydsk Racekatte Klub – 6 flasker vin

THE BLUE AND SEAL BIRMAN CAT CLUB – 3 kokarder til klubbens disposition

Der ud over præmierer klubben alle "BIS / BOX " voksne, kastrater, bedste ungdyr, killing, veteran og pensionist.
En ekstra præmie vil der også være til "Bedste birma-kuld"

Alle birmaer der bliver nomineret til hovedpanelet vil modtage en ekstra kokarde.

-------- og hvem ved, måske dukker der flere overraskelser op fra øvrige udstillere !
(Birmaboden er åben med mange nye USA-varer)

Alle udstillere får en souvenir-hilsen fra Klubben for den Hellige Birma

NFO grp IX — **Cornelia Waller, Tyskland**

Klasse - 3 Grand International Champion
345 han Merlin-Malachit vom Wunderbaum NFO w 62 — F: 06-09-99
F: EC Hvid Tanzanit Felis Jubatus (NFO w 62) — O: Mascha Bangen-Ermisch
M: GC Hopeless Tribes Elsa-Maxine (NFO n 09 — E: Sonja Krieger

Klasse - 5 International Champion
346 han Hofnar Felis Jubatus NFO w 62 — F: 19-08-00
F: Aprilsnar Felis Jubatus (NFO a 09) — O: Jette Eva Madsen
M: EC. Berganslus Nehalennia (NFO w 63) — E: Michael Hemmingser & Christina Jensen

Klasse - 5 International Champion
347 hun Noreg's Groa — F: 30-01-00
F: EC Tinjaskovens Snekat (NFO w) — O: Anette Lund Svaneberg
M: S*Mar'Michels' Halloween (NFO n 09) — E: Elkington & Lysgaard

Klasse - 7 Champion
348 hun Kitaras Alvidra NFO w — F: 12-07-00
F: EC Tinja Skov' Snekat (NFO w) — O: June Poulsen
M: IC Afrodithe Gyldenløve (NFO f 23) — E: Linda Arnholtz

Klasse - 10 Kastrat
349 han Mummie's Falkon NFO w 62 — F: 19-08-99
F: Dansbjergs Ruben (NFO n 09 22) — O: Kirsten Madsen
M: Dansbjergs Josefine (NFO w 62) — E: Lise Overgaard

Klasse - 11 Ungdyr 6-10 mdr.
350 han Kongelys Felis Jubatus NFO w — F: 23-04-01
F: EC.Flødekaramel Felis Jubatus — O: Jette Eva Madsen
M: EC.Bergansius Nehalennia, DM — E: Lotte Engilbertsdottir

Klasse - 11 Ungdyr 6-10 mdr.
351 hun Små Isbjoern's Juno Jakaranda Jade NFO w 64 — F: 02-02-01
F: Merlin Malachit v. Wunderbaum (NFO w 62) — O: eier
M: EC Små Isbjoern's Betty Boo (NFO f 09 22) — E: Sonja Krieger

Klasse - 12 Killing 3-6 mdr.
352 han Rimtursers Return NFO w — F: 03-08-01
F: Tinjaskovens Snekat (NFO w) — O: Belinda Lysgård
M: DK. Killix Draupner (NFO a 23) — E: Freddy Christensen

Klasse - 21 Udenfor bedømmelse
353 hun Solokat Hektoria NFO f 09 — F: 16-03-01 — Til salg
F: DK Dansbjerg's Hugo (NFO n 09) — O: eier
M: DK Dansbjergs Stella (NFO f 09) — E: Susanne Nannerup

Ragdoll

blå mitted — **RAG a 04** — **Tellervo Kass, Finland**

Klasse - 11 Ungdyr 6-10 mdr.
354 han George Star af Bounty — F: 07-05-01
F: Ragpride's Stars and stripes (RAG c 04 21) — O: Lita Lorenzen
M: Rags-To-Roses Brown Sugar (RAG n) — E: Hanne Hedeager

Hellig Birma

brunmasket — **SBI n** — **Tellervo Kass, Finland**

Klasse - 1 Europa Champion
355 hun Evita Kempes — F: 20-12-96
F: EC Eivo Mithra von Birkvel (SBI n) — O: eier
M: Christlund's Hanna-Lill (SBI n) — E: Inge & Flemming Vang Olsen

Klasse - 2 Europa Premier

356 han Wehnert's Lexus — F: 20-05-96
F: Alko Van De Wissewasle (SBI b) — O: Claus & Susanne Wehnert
M: IC Kiru's Funny Girl (SBI a21) — E: Jens Petersen

Klasse - 3 Grand International Champion

357 hun Jente's Nikoline — F: 08-04-93
F: EC. Sofie's Grand Benny (SBI n) — O: Gerda Andersen
M: GIC. Jente See-nuan (SBI a) — E: Christina Kausmally

Klasse - 5 International Champion

358 hun Biseros Tara — F: 01-02-00
F: Far East Quddlybear (SBI n) — O: eier
M: Biseros Nicci-Tita (SBI n) — E: Kerstin Knutsater

Klasse - 6 International Premier

359 han S*Blå Nyckelns Marwin — F: 25-12-95
F: IC Dubrova Dopeybear (SBI n) — O: T Berggren & K Hedenström
M: S*Holken's Bella (SBI n) — E: Kerstin Knutsater

Klasse - 7 Champion

360 hun S*Ullstrumpans Kiia — F: 05-09-97
F: S*Ullstrumpans Diskos (SBI a 21) — O: Anna Maria Nyvall (Sverige)
M: S*Ullstrumpans Betty Boop (SBI h) — E: Susanne & Claus Wehnert

Klasse - 8 Premier

361 han Liden Kirsten's X-Boy Gismo — F: 29-05-97
F: EC Aljev von Achor (SBI a) — O: Kirsten Madsen
M: EC Liden Kirsten's Piccola Giovanna (SBI n) — E: Birthe Johnsen

Klasse - 8 Premier

362 hun Lani's Jochephine — F: 25-08-89
F: Bryron du Grand Lahou (SBI n) — O: eier
M: Lani's Fifi (SBI n) — E: Kurt Nielsen

Klasse - 9 Åben

363 han Con Meo's Kenzo — F: 12-10-00
F: CH. S*Backkara's Blue (SBI a) — O: Heidi Nowakowski
M: S*Backkara's Chianti (SBI n) — E: Tina Elsner Johansen

Klasse - 9 Åben

364 hun Skuvoy's Chocco — F: 26-04-00
F: Kiru's James Bond (SBI b) — O: Catrine Izabella Lysdal
M: Nala de Shattea (SBI a) — E: Mette Rodam Andersen

365 hun S Fee' Nacattas Celadonia — F: 12-11-00
F: IC. S-Calista Adonis — O: Christel Jernberg
M: S-Fee' Nacattas Celavie — E: Malene Helleberg

366 hun Kiru's Lady Kathlynn — F: 04-05-00
F: Kevin v. Wiesnwege (SBI n 21) — O: Kirsten Ulsø
M: Kiru's Lady Anneli (SBI n) — E: Dolly Rosenlyst

Klasse - 10 Kastrat

367 han Clarksons Excalibur — F: 10-06-00
F: EC. Alko van de Wissewasjes (SBI b) — O: Lillian M. Cllarkson
M: Devine vom Rosenfelde (SBI f 21) — E: Lillian M. Clarkson

Klasse - 10 Kastrat

368 hun Liden Kirsten's Piccola Giovanne — F: 27-09-91
F: IC Giovanna's Piero Peppone (SBI n) — O: eier
M: Ch Annabel Song Hio (SBI a) — E: Kirsten Madsen

Klasse - 11 Ungdyr 6-10 mdr.

369 han Amadeus von Tasi's — F: 26-04-01
F: Alko van de Wissewasjes (SBI b) — O: eier
M: Askepot's prinsesse Marion (SBI f) — E: Tina Pedersen

370 han Elsner's Dalton — F: 27-04-01
F: IC. S* Backkara's Blue Bocelli (SBI a) — O: Tina Elsner Johansen
M: CH. S* Raus Höjden's Naomi Cambell (SBI b — E: Lone Gram Jensen

Klasse - 11 Ungdyr 6-10 mdr.

371 hun Jente's Emma Kiwi — F: 24-03-01
F: Wilton Song Hio DK (SBI b) — O: eier
M: DK Jente's Kira Kampa (SBI a) — E: Gerda & Erik Andersen

372 hun Skuvoy's Athene — F: 19-03-01
F: EC. Kiru's James Bond (SBI b) — O: eier
M: Nala de Shattea (SBI a) — E: Catrine Izabella Lysdal

373 hun Wehnert's Private Emotions — F: 16-03-01
F: GIC. Gillerin's Vintage Year of Wehnert (SBI — O: Susanne & Claus Wehnert
M: Wehnert's Kiss Fram A Rose (SBI b) — E: Lone Gram Jensen

374 hun Wehnert's Pepita — F: 16-03-01
F: Gillerin's Vintage Year of Wehnert(SBI n) — O: Susanne & Claus Wehnert
M: Wehnert's Kiss From A Rose (SBI b) — E: Anja Højlund Thomsen

375 hun Con Meo's Nell — F: 07-05-01
F: IC. S* Backkara's Blue Bocelli (SBI a) — O: Heidi Nowakowski
M: S* Backkara's Chianti (SBI n) — E: Kasper Sørensen

376 hun Liden Kirsten's Anastasia — F: 09-05-01
F: EC. Alko van de Wissenwasjes — O: Kirsten Madsen
M: CH. Yasmin O'Brien — E: Kenneth Nissen

Klasse - 12 Killing 3-6 mdr.

377 han Silky Sox Gemius — F: 18-05-01
F: EC Liden Kirsten's Pavarotti (SBI n) — O: eier
M: Glamour-Girl vom Achor (SBI a) — E: Lone Gram Jensen

378 han Thami's Bounty — F: 27-06-01
F: Wilton Song Hio (SBI b) — O: eier
M: DK Thami's Qassandra (SBI n) — E: Christina Kausmally

379 han One and Only Song Hio — F: 24-07-01
F: Makalu's Anthon Berg (SBI b) — O: eier
M: CH Silk 'n' Lavender Lace Song Hio (SBI g) — E: Charlotte & Harald Holm

Klasse - 12 Killing 3-6 mdr.

380 hun Silky Sox Gigi — F: 18-05-01
F: EC. Liden Kirstens Pavarotti DM (SBI n) — O: eier
M: Glamour-Girl von Achor (SBI a) — E: Mette & Carsten Usbeck

blåmasket — **SBI a** — **Clare Coutinho, Syd Afrika**

Klasse - 2 Europa Premier

381 han Oliver af Kærvej — F: 08-07-97
F: EC Aljev von Achor (SBI a) — O: Anna Frandsen
M: Kira af Kærvej (SBI a) — E: Mette & Carsten Usbeck

Klasse - 3 Grand International Champion

382 hun Behukai's Destiny — F: 07-02-00
F: Dio Von Gott (SBI a) — O: eier
M: Behuka's Aischa (SBI a) — E: Vibeke Svarrer

Klasse - 4 Grand International Premier

383 han Kindmount's Baldolino — F: 08-03-98
F: Tolomeo (SBI a) — O: Novella Bartolini
M: Giovanna's Zinnlinsek (SBI n) — E: Mette & Flemming Welsch Riis

Klasse - 5 International Champion

384 han Forgecrest Viktoria of Wehnert — F: 16-08-98
F: Forgecrest Troika (SBI b) — O: Marvann Grumbein. USA
M: Moa Olympus Uma of Forgecrest (SBI a) — E: Susanne & Claus Wehnert

Jentes Hellige Birmaer

I Horsens en kat ved navn Jente
kan virk'lig medaljerne hente
Derfor låntes en han
af racen - så man
kan snart præmiekillinger vente!
(fra Horsens Folkeblad 9/9 1989)

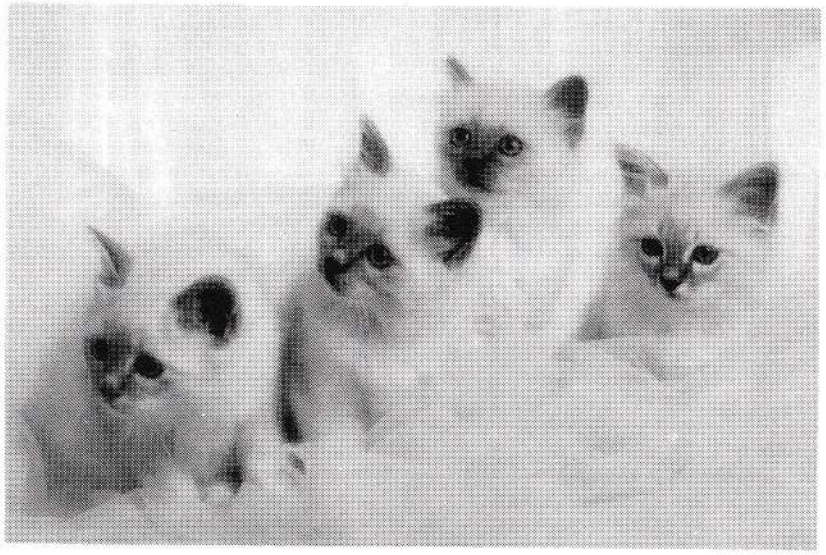

Kom og se vore charmerende, tillidsfulde og kontaktsøgende killinger
i deres vante hjemlige omgivelser.

Gerda Andersen ☆ Voldgade 70 ☆ 8700 Horsens ☆ 75 61 34 87

Klasse - 6 International Premier

385	han	Silky Sox Amadeus	F: 16-06-99
		F: GIC Liden Kirsten's Ylander (SBI e)	O: Mette & Carsten Usbeck
		M: Whernert's Vanessa (SBI b)	E: Jens Petersen
386	han	Amadeus Dinardi	F: 26-11-98
		F: Dio von Gott DK (	O: Flemming Johansen
		M: Vivsen's Pocahontas	E: Inge Brønserud

Klasse - 6 International Premier

387	hun	Sofie's Beatrix	F: 01-05-97
		F: EC Aliev von Achor (SBI a)	O: Hanne Sofie & Flemming Sneum
		M: EC Giovanna's Palmira Jane (SBI a)	E: Mette & Flemming Welsch Riis

Klasse - 9 Åben

388	hun	Hjärtpilens Fuzzy Fairy Tale	F: 13-11-00
		F: Ch Lucky von Gott (SBI a)	O: Elisabet Karlson
		M: GIC Sköghöjdens Roxette (SBI n)	E: Tine Søder
389	hun	S*Lacrima's Xavantina	F: 04-01-98
		F: EC Akito av Scholz (SBI n)	O: Mona Trogen
		M: IC Grazette's X-tas (SBI a)	E: Charlotte & Harald Holm

Klasse - 10 Kastrat

390	hun	Tantalizing Tiger Lily Song Hio	F: 28-05-99
		F: S*Ullstrumpans Newton (SBI n)	O: eier
		M: Nabra's Lilla Timian (SBI c)	E: Anny Thomsen
391	hun	Vebo's Blue-Eye Bianca	F: 31-05-97
		F: EC Liden Kirsten's Pavarotti (SBI n)	O: Heidi Vebo
		M: Wehnert's Blue Belle (SBI a)	E: Mette Rodam Andersen

Klasse - 11 Ungdyr 6-10 mdr.

392	han	Silky Sox Felix	F: 13-04-01
		F: EC Gitterin's Vintage Year af Wehnert (SBI n	O: Mette og Carsten Usbeck
		M: Gjulia vom Achor (SBI g)	E: Charless & Hanne Bager
393	han	Backkaras Simson	F: 08-04-01
		F: S*Raushöjdens Tabbywillis (SBI n 21)	O: Marie Back, Sverige
		M: S*Backkaras Aninara (SBI a)	E: Tine Søder

Klasse - 11 Ungdyr 6-10 mdr.

394	hun	Wehnert's Rhapsody in Blue	F: 29-04-01
		F: CH* Helios von Achor (SBI c)	O: C & S Wehnert
		M: US* IC Forgecrest Viktoria af Wehnert (SBI a	E: Rikke Kahr & Kim Østergaard

Klasse - 12 Killing 3-6 mdr.

395	han	Silky Sox Goliath	F: 18-05-01
		F: Liden Kirsten Pavorotti (SBI n)	O: Mette Usbeck
		M: Glamour-Girl von Achor (SBI a)	E: Egon Sørensen

Klasse - 12 Killing 3-6 mdr.

396	hun	Sofie's Donna Nikita	F: 21-05-01
		F: Giovanna's A Don Camillo (SBI n)	O: Hanne Sofie & Flemming Sneum
		M: Harmony's Evelyn Rose (SBI n)	E: Hanne Sofie Kenneman Christensen
397	hun	Cimbrer's miss Madeline	F: 04-07-01
		F: Backkara's Blue Bocelli	O: Julie Kirkegaard
		M: Makalu's Achilla	E: Pia Hansen

Klasse - 21 Udenfor bedømmelse

398	han	Suka's Kalahari	F: 02-03-98
		F: Jente's Claudio (SBI a)	O: Susanne Kausmally
		M: Jente's Halina Lupa (SBI a)	E: Egon Sørensen

chokolademasket SBI b **Anne Køhn, Danmark**

Klasse - 3 Grand International Champion

399	hun	Ofelia von Gott	F: 06-03-99
		F: Kiru's James Bond (SBI a)	O: eier
		M: Nicole von Birkvel (SBI n)	E: Nanna D.& Fl. Mikkelsen

Klasse - 4 Grand International Premier

400 hun Nabra's Choko Sweet Sally — F: 08-02-97
F: Bounty De Kitha Sinh (SBI b) — O: Nanna Brandt
M: Nabra's Jessica (SBI a) — E: Egon Sørensen

Klasse - 5 International Champion

401 han S*Backkara's Nogger — F: 13-11-99
F: GC S*Trinity's Zrocco (SBI n) — O: Marv Back
M: S*Backkara's Caprice (SBI a) — E: Betina Carlsen

Klasse - 5 International Champion

402 hun Georgia Girl de la Bovardaz — F: 24-01-99
F: EC S*Anjia Son's L.D.B. Ycoz (SBI b) — O: Alex Bieber. CH.
M: Ch Grazette's Zum Zum (SBI n) — E: Hanne Sofie & Fl. Sneum

Klasse - 7 Champion

403 hun S*Raushöjden's Naomi Cambell — F: 26-09-98
F: Ch S*Raushöjden's Andy Garcia (SBI b) — O: Lena Ekström. S
M: S*Garrud's Princesse Leia (SBI b) — E: Tina Elsner Johansen

Klasse - 10 Kastrat

404 han Thami's Patrick — F: 23-02-96
F: GIC Jente's Claudio (SBI a) — O: eier
M: GIC Jente's Nikoline (SBI n) — E: Christina Kausmally

Klasse - 11 Ungdyr 6-10 mdr.

405 han Con Meo's Nobelix — F: 07-05-01
F: IC. S*Backkara's Blue Bocelli (SBI a) — O: Heidi Nowakowski
M: S*Backkara's Chianti (SBI n) — E: Kasper Sørensen

Klasse - 11 Ungdyr 6-10 mdr.

406 hun Athena Von Gott — F: 10-03-01
F: Lucky Von Gott (SBI a) — O: Nanna & Flemming Mikkelsen
M: Ofelia Von Gott (SBI b) — E: Christel & Verner Sivebæk

Klasse - 12 Killing 3-6 mdr.

407 han Buich von Gott — F: 21-07-01
F: Ch Lucky von Gott (SBI a) — O: Nanna & Flemming Mikkelsen
M: IC Patoicia von Gott (SBI b) — E: Sisse & Agnethe Steenholdt

408 han Lani's Domingo — F: 12-08-01
F: Lucky Von Gott (SBI a) — O: eier
M: Lani's Victoria (SBI n) — E: Kurt Nielsen

409 han Osiris Donnatello — F: 11-06-01
F: Lucky von Gott (SBI a) — O: Tine Søder
M: Hjärtpilens Kaja Kavat (SBI n) — E: Lonnie Nielsen

Klasse - 12 Killing 3-6 mdr.

410 hun Vingekatten Biene — F: 28-06-01
F: O'boy von Gott DK (SBI b) — O: eier
M: DK Mr. Mix Lady May (SBI f 21) — E: Jytte & Herbert Baumkirchner

411 hun Wehnert's Tiffany — F: 30-07-01
F: CH. Hellios von Achor (SBI c) — O: Claus & Susanne Wehnert
M: CH. Wehnert's Kiss from a rose (SBI b) — E: Tina Pedersen

lillamasket — SBI c — Francoise Milcent, Frankrig

Klasse - 6 International Premier

412 han Wehnert's Damasko — F: 03-05-99
F: EC Alko van de Wissewasjes (SBI b) — O: S & C Wehnert
M: EC Wehnert's Aristocat (SBI n) — E: Tine Høygaard Nielsen

Klasse - 6 International Premier

413 hun Nabra's Lilla Timian — F: 15-02-98
F: GIC S*Raushöjden's Choklad Al Capone (SBI — O: Nanna Brandt
M: Nabra's Jessica (SBI a) — E: Charlotte & Harald Holm

Klasse - 7 Champion

414 han Helios von Achor — F: 15-02-00
F: EC Fendi von Achor (SBI n 21) — O: G.Kamber. CH
M: IC Zaira (SBI c) — E: Susanne & Claus Wehnert

Klasse - 7 Champion

415 hun Nabra's Lilla Xabbatina — F: 30-04-99
F: S*Raus Höjden's Andante (SBI b) — O: Nanna Brandt
M: Nabra's Fine Quiqui (SBI a) — E: Tina Elsner Johansen

Klasse - 9 Åben

416 han Duke of Earl Boubon — F: 20-05-00
F: Pi-Hai's Al Capone — O: Marianne Falk & Finn Schunk
M: Pi-Hai's Miss Snowie — E: Pia Hansen

Klasse - 9 Åben

417 hun Vanilla Sky's Anastasia — F: 22-09-00
F: Alko Van de Wissewasje (SBI c) — O: Rikke Madsen
M: DK Tamm's Miss Daisy — E: Christel Krogh

Klasse - 11 Ungdyr 6-10 mdr.

418 hun Nabra's Fine Lilla Chilla — F: 30-01-01
F: DK Nabra's Lila Zion — O: Nanna Brandt
M: DK Nabra's Fine Quiqui — E: Pia Hansen

419 hun Wehnert's Roseanna — F: 29-04-01 — Til salg
F: CH* Helios von Achor (SBI c) — O: C & S Wehnert
M: US* IC Forgecrest Viktoria af Wehnert (SBI a — E: Susanne & Claus Wehnert

rødmasket — SBI d — Cornelia Waller, Tyskland

Klasse - 2 Europa Premier

420 hun Gitte's Benita — F: 24-04-94
F: Gitte's Anton (SBI d) — O: Gitte Pedersen
M: Zantana's Hansine (SBI f) — E: Ketty Hartwich

Klasse - 11 Ungdyr 6-10 mdr.

421 han Liden Kirsten's Felix — F: 09-05-01
F: EC. Alko von Wissewasjes (SBI b) — O: Kirsten Madsen
M: CH. Yasmin O'Brian (SBI g) — E: Tanja Andersen

Klasse - 12 Killing 3-6 mdr.

422 han Chivas Regall von Gott — F: 26-07-01
F: EC Kiru's James Bond (SBI b) — O: nanna & Flemming Mikkelsen
M: IC S*Bäckkara's Nora (SBI g) — E: Sisse & Agnethe Steenholdt

crememasket — SBI e — Janka Lund, Norge

Klasse - 9 Åben

423 han Honey Bear Song Hio — F: 04-10-00
F: S*Raushøjden's Adante (SBI b) — O: Charlotte Holm
M: Silk'n Lavender Lace Song Hio DK (SBI g) — E: Pia Falk Larsen

424 han Schröders Garfield — F: 25-05-00
F: Backkarn's Blue Bocelli (Sbi a) — O: B. Carlsen
M: Schröders Alberte (SBI g) — E: Milco van Houte

Klasse - 11 Ungdyr 6-10 mdr.

425 han Silky Sox Fessor — F: 13-04-01
F: EC Gitterin's Vintage Year af Wehnert (SBI n — O: Mette & Carsten Usbeck
M: Gjulia vom Achor (SBI g) — E: Charless & Hanne Bager

bruntortlemasket — SBI f — Jette Eva Madsen, Danmark

Klasse - 2 Europa Premier

426 hun Tukenja's Gabriella — F: 03-09-95
F: Nabra's Hanst (SBI n) — O: Hanne Jørgensen
M: Tukenja's Ea (SBI f) — E: Vibeke Svarrer

Klasse - 11 Ungdyr 6-10 mdr.
427 hun Silky Sox Freja
F: EC Gitterin's Vintage Year af Wehnert (SBI n
M: Gjulia vom Achor (SBI g)
F: 13-04-01
O: Mette & Carsten Usbeck
E: Rikke Kahr & Kim Østergaard

blåtortiemasket SBI g

Jette Eva Madsen, Danmark

Klasse - 7 Champion
428 hun Yasmin O'Brien
F: IC Liden Kirsten's Ylander (SBI e)
M: Liden Kirsten's Udine (SBI a)
F: 21-03-99
O: Susanne Sloth.
E: Kirsten Madsen

Klasse - 11 Ungdyr 6-10 mdr.
429 hun Liden Kirsten's Blue Zafir
F: EC. Alko van de Wissewasjes (SBI b)
M: CH. Yasmin O'Brien (SBI g)
F: 09-05-01
O: Kirsten Madsen
E: Kenneth Nissen

chokoladetortiemasket SBI h

Jette Eva Madsen, Danmark

Klasse - 12 Killing 3-6 mdr.
430 hun Vingekatten Bellis
F: O'boy von Gott DK (SBI b)
M: DK Mr. Mix Lady May (SBI f 21)
F: 28-06-01
O: eier
E: Jytte & Herbert Baumkirchner

Hellig Birma

bruntabbymasket SBI n 21

Janka Lund, Norge

Klasse - 9 Åben
431 hun Nødderkærs Bolette
F: Lengca's Armond (SBI n)
M: Lindow's Miss Caroline (SBI n 21)
F: 08-04-99
O: Therese Lherbier
E: Camilla Aarup

Klasse - 11 Ungdyr 6-10 mdr.
432 hun Jente's Aura Xeawi
F: Wilton Song Hio DK (SBI b)
M: DK. Jente's Xialita Fior (SBI n 21)
F: 08-05-01
O: eier
E: Gerda & Erik Andersen

Klasse - 12 Killing 3-6 mdr.
433 han S*Raushöjden's Fit for Fame
F: S*Ullstrumpans Lewi (SBI n)
M: S*Raushöjden's Gilda (SBI b 21)
F: 22-07-01
O: Lena Ekström
E: Charlotte & Harald Holm

blåtabbymasket SBI a 21

Janka Lund, Norge

Klasse - 6 International Premier
434 han Samson 98-77
F: EC Jente's Orson (SBI a 21)
M: Addeilo Elvira (SBI n)
F: 03-04-98
O: Gerda Andersen
E: Anette Bay Christensen

Klasse - 6 International Premier
435 hun Charsten's Atilla
F: Backaras Zorro (SBI a)
M: Jente's Donna (SBI a21)
F: 12-03-96
O: C. Mougaard
E: Ketty Hartwich

Klasse - 7 Champion
436 hun Kiru's Miss Wencke
F: Kiru's Tiamo-DM (SBI a 21)
M: Kiru's Lady Emilie (SBI 21)
F: 23-03-99
O: Kirsten Ulsø
E: Joy Kristensen

Klasse - 9 Åben
437 hun Mælkevejens Andromeda
F: WW93+EC Purple Pride (SBI c 21)
M: undith Stubbons Boline (SBI n)
F: 14-04-94
O: Conny Aagaard
E: Dolly Rosenlyst

Klasse - 11 Ungdyr 6-10 mdr.
438 hun Schrøder's Kira
F: Magnus (SBI a 21)
M: Charsten's Cossie (SBI a)
F: 18-03-01
O: eier
E: Betina Carlsen

Klasse - 12 Killing 3-6 mdr.
439 han Epoldy Lord of Susbrigde
F: WW Duchesses' Orlando Amadeo (SBI a)
M: EC. Ashley of Susbrigde (SBI a21)
F: 02-07-01
O: Monika Marx Tyskland
E: Maj Friis

Klasse - 12 Killing 3-6 mdr.
440 hun Gazali's Chantilly Lace
F: Jandouglen Royal Velvet (SBI n)
M: All My Dream v. Sechseichen (SBI f 21)
F: 13-06-01
O: eier
E: Valerie Lauridsen

Klasse - 21 Udenfor bedømmelse
441 han Wehnert's Oliver
F: Wehnert's Hanky Panky
M: Ullsrtumpans Kiia
F: 17-11-00
O: Susanne & Claus Wehnert
E: Anja Højlund Thomsen

chokoladetabbymasket SBI b 21

Anne Køhn, Danmark

Klasse - 7 Champion
442 han Jente's Dusty Kirmi
F: Askepot's Mr. Love (SBI b 21)
M: Jente's Kira Kampa (SBI a)
F: 24-05-00
O: eier
E: Gerda & Erik Andersen

Klasse - 9 Åben
443 hun Makalu's Achillea
F: S*Raushöjden's Andante (SBI b)
M: Olivia Song Hio (SBI b 21)
F: 25-01-00
O: Christine Agner
E: Julie Kirk Kirkegaard

lillatabbymasket SBI c 21

Clare Coutinho, Syd Afrika

Klasse - 5 International Champion
444 hun Flicka's Faith Flior
F: EC Jente's Orson (SBI a 21)
M: Jente's Flicka Kamjo (SBI a)
F: 21-04-99
O: eier
E: Susanne & Jørgen Nydahl

rødtabbymasket SBI d 21

Clare Coutinho, Syd Afrika

Klasse - 10 Kastrat
445 han Kiru's Red Roxy
F: Kiru's Tiamo (SBI a 21)
M: Kiru's Roses are Red (SBI d 21)
F: 28-02-99
O: Kirsten Ulsø
E: Joy Kristensen

cremetabbymasket SBI e 21

Clare Coutinho, Syd Afrika

Klasse - 11 Ungdyr 6-10 mdr.
446 han Schrøder's Junior
F: Magnus Sinklair (SBI a 21)
M: Schrøder's Alberte (SBI q)
F: 05-03-01
O: Betina Carlsen
E: Rikke Andersen

bruntortietabbymasket SBI f 21

Jette Eva Madsen, Danmark

Klasse - 9 Åben
447 hun Divene vom Rosenfelde
F: EC Kaspeer Vom Rosenfelde (SBI d)
M: Woopi "G" vom Rosenfelde (SBI n 21)
F: 01-03-99
O: Adelheid D'Aprano, D.
E: Lillian M. Clarkson

blåtortietabbymasket SBI g 21

Jette Eva Madsen, Danmark

Klasse - 7 Champion
448 hun Liden Kirsten's Lady Zarina
F: IC. Liden Kirsten's Ylander.(SBI e)
M: Frigg's Miss Emma.(SBI c 21)
F: 13-03-99
O: Kirsten Madsen
E: Henrik Konstmann

lillatortietabbymasket **SBI j 21** **Jette Eva Madsen, Danmark**

Klasse - 5 International Champion

449 hun Lady Jenny My Little Dream — F: 03-04-97
F: Ch Patrick of the Highmore Cat (SBI b) — O: C. Vestering-Knape
M: Ch Angel of Midway (SBI j 21) — E: Hanne Sofie & Fl. Sneum

Tyrkisk Angora

TUA grp. IX **Clare Coutinho, Syd Afrika**

Klasse - 11 Ungdyr 6-10 mdr.

450 han Simarik-Erkek vom Kedi Dag TUA w 62 — F: 25-01-01
F: Pasha vom Kedi Dag (TUA w 63) — O: Elke Krujatz
M: Ikonomou's Hazel (TUA ns 22) — E: Solveig Christensen

Klasse - 11 Ungdyr 6-10 mdr.

451 hun Soyadi's Ceres TUA w 63 — F: 05-04-01
F: EC. Esben af Thrige (TUA w 63) — O: eier
M: IC. Turkish-Affair's AK Fidan (TUA w 61) — E: Solveig Christensen

Tyrkisk Van

hvid-rød **TUV d** **Clare Coutinho, Syd Afrika**

Klasse - 4 Grand International Premier

452 han Soyadi's Arkimedes TUV d 62 — F: 29-01-98
F: EC Soyadi's T Van Alexander (TUV d 01 62) — O: Solveig Christensen
M: Ch Asturia's Nala (TUV d 01 62) — E: Niels Erik Balle & Annette Andreasen

Klasse - 10 Kastrat

453 han Asterix af Fruegård TUV d 62 — F: 22-07-00
F: S*Kaseth's Dos Equis (TUV d 62) — O: eier
M: Ulubats van Bahaja (TUV d 62) — E: Bodil Fryd

454 han Obelix af Fruegård TUV d 62 — F: 22-07-00
F: S*Kaseth's Dos Equis (TUV d 62) — O: eier
M: Ulubats van Bahaja (TUV d 62) — E: Bodil Fryd

Semilanghår

semi opdræt **opdræt**

Klasse - 16 Opdræt

455 Europa — F:
F: Opdræt nr.: 254, 267, 271, 278, 279, — O:
M: 285, 291, 292, 293, 323 — E: V. & K. Jørgensen

456 Silky Sox Hellig Birma — F:
F: Opdræt nr.: 377, 380, 385, 392, — O:
M: 395, 425, 427 — E: Mette & Carsten Usbeck

457 Wehnert's Hellig Birma — F:
F: Opdræt nr.: 356, 373, 374, 384, — O:
M: 394, 411, 412, 419, 441 — E: Susanne & Claus Wehnert

Semilanghår

semi veteran **veteran** **Francoise Milcent, Frankrig**

Klasse - 17 Veteran (over 6 år)

458 Gitte's Benita SBI d — F: 24-04-94
F: Gitte's Anton (SBI d) — O: Gitte Pedersen
M: Zantana's Hansine (SBI f) — E: Ketty Hartwich

459 Tukenja's Gabriella SBI f — F: 03-09-95
F: Nabra's Hanst (SBI n) — O: Hanne Jørgensen
M: Tukenja's Ea (SBI f) — E: Vibeke Svarrer

460 Cozy Farm Heart Break MCO n 22 — F: 12-03-95
F: EC. Cozy Farm Lucifer (MCO n 22) — O: S Christiansen
M: Guldfakse Carrabasset (MCO n 23) — E: Annette & Kim Agerbak

461 Jente's Nikoline SBI n — F: 08-04-93
F: EC. Sofie's Grand Benny (SBI n) — O: Gerda Andersen
M: PR.GIC Jente See-nuan (SBI a) — E: Christina Kausmally

462 Cozy Farm True Type MCO n 23 — F: 12-03-95
F: EC Cozy Farm Lucifer (MCO n 22) — O: S Christiansen
M: Guldfakse Carrabasset MCO n 23) — E: Annette & Kim Agerbak

Semilanghår

semi pensionist **pensionist** **Janka Lund, Norge**

Klasse - 18 Pensionist (over 10 år)

463 Lani's Jochephine SBI n — F: 25-08-89
F: Byron du Grand Lahou (SBI n) — O: eier
M: Lani's Fifi (SBI n) — E: Kurt Nielsen

464 Løvehulens Napoleon MCO ns 09 23 — F: 28-01-88
F: EC Hevengift Lord Alleulia (MCO n 09 23) — O: Rita Henriksen
M: Løvehulens Florence (MCO ns 22) — E: Annette & Kim Agerbak

Semilanghår

semi kuld 3-4 mdr. **Litter 3-6 mdr** **Cornelia Waller, Tyskland**

Klasse - 19 Kuld

465 Behukai's kuld Hellig Birma — F: 17-08-01 — Til salg
F: EC. Kiru's James Bond (SBI b) — O: eier
M: GIC. Behukai's Aischa (SBI a) — E: Vibeke Svarrer

466 Felis Chivato's kuld Norsk Skovkat — F: 06-08-01
F: Toonscat's Gismo (NFO d 09 22) — O: eier
M: Felis Chivato's Jazzy Blue (NFO a 09) — E: Sanne Ninett Jørgensen

467 Gillian's kuld Norsk Skovkat — F: 16-08-01
F: S*Taurons Rudolf Rotnase (NFO d 09) — O: eier
M: Polarstjernen's Electra (NFO n 09 23) — E: Mette B Rahm

468 Lani's kuld Hellig Birma — F: 12-08-01 — Til salg
F: Lucky Von Gott (SBI a) — O: eier
M: Lani's Victoria (SBI n) — E: Kurt Nielsen

469 Millinocket's kuld Maine Coon — F: 17-08-01
F: Willowplace Fireworks (MCO ds 22) — O: eier
M: Spitzaecker's Leila (MCO f 22) — E: Anette Melchior

470 Samicoon's kuld Maine Coon — F: 08-08-01
F: DK Emerson's Herkules — O: eier
M: DK Lucky Cat's Ronjatøs — E: Susanne Gregersen

471 Tantalizing's kuld Hellig Birma — F: 30-07-01
F: Wilton Song Hio — O: eier
M: Tantalizing Tiger Lily Song Hio — E: Anny Thomsen

Klasse - 19 Kuld

472 Södraholm kuld Norsk Skovkat — F: 06-08-01
F: Europa's Deslige Bastian (NFO n 23) — O: eier
M: Fjen's Raja (NFO n 09 25) — E: Pernille Kyhn & Jane Anker Olsen

473 Wehnert's kuld Hellig Birma — F: 31-07-01
F: Ch CH*Helios von Achor (SBI c) — O: eier
M: Ch Wehnert's Kiss From a Rose — E: Susanne & Claus Wehnert

Semilanghår

TIL SALG-BURE **Semilanghår**

Klasse - 25 Til Salg

474	O'Brien's kuld F: Alko (SBI b) M: Liden Kirstens Udine (SBI a)	Hellig Birma	F: 01-08-01 O: Helene Thing E: Susanne Sloth	Til salg

Opdrættere under Jyrak´s studiekredse Midtjylland

British Shrthair
Apiatif
Pia Kjeldgaard
Jernbanegade 16
8800 Viborg
☎ 8662 9239

Norsk Skovkat
Filaticat´s
Linda Palm
Nordkanalvej 8 Ginnerup
8500 Grenå
☎ 8633 9910

Somali
Misomali
Vivian Sørensen
Romlundvej 37
8831 Løgstrup
☎ 8664 2984

Tyrkisk Van Tyrkisk Angora
Soyadi´s
Solveig Christensen
Erlingsminde 15, Romalt
8900 Randers
☎ 8641 8163 fax 8642 5004

Main Coon
Naughty Nature
Dorthe Toft Pedersen
Skjernvej 145, Nr. Felding
7500 Holstebro
☎ 9740 5923 bil 2290 3848

Maine Coon
Ly
Anne Marie Graversen
Nørresiden 36, Hjarbæk
8831 Løgstrup
☎ 8664 2131

Maine Coon
Kashmir DK
Tania Saxberg
Hodalsvej 33 a
9500 Hobro
☎ 4027 8515

Korthår

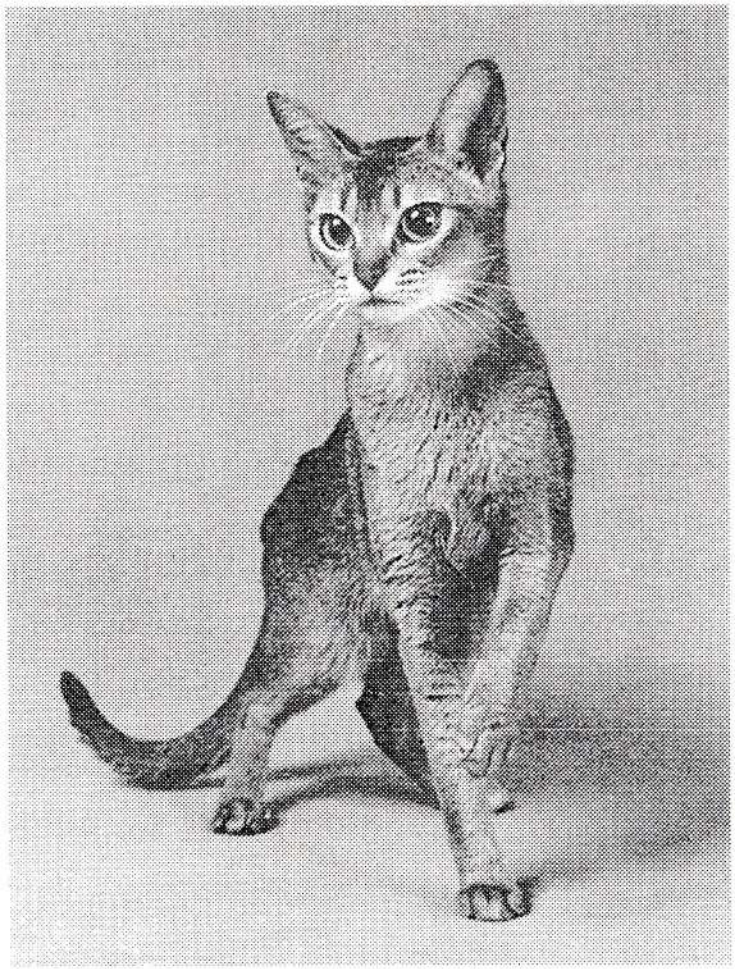

Korthår

Abyssinier

vildtfarvet — **ABY n** — **Ursula Loose, Tyskland**

Klasse - 5 **International Champion**

475 han Vertigo's Chablis — F: 08-10-97
F: EC. WW/90 Rusdie van Mars el Khoulinca (A — O: Marie Hoefkens-Liènard
M: CH. Serena of the Fairy Garden (ABY n) — E: Lis Dahlstrøm

Klasse - 7 **Champion**

476 hun AbyRivers Mira of Via Nova — F: 07-06-00
F: IC Van Grebst Eik (ABY n) — O: Henrik Rasmussen
M: CH Taco Villa's Sengiggi (ABY n) — E: Tom & Jens Høj

Klasse - 9 **Åben**

477 hun Taco Villa's Savannah — F: 05-09-00
F: Taco Villa's Mercury Sable (ABY n — O: Marianne Roth
M: Taco Villa's Solitaive (ABY n) — E: Solveig Kærsgaard Hansen

478 hun Raia af Fredenslund — F: 07-01-99
F: Asterix af Fredenslund (ABY o) — O: Lis Rhymer Friis
M: Puma af Fredenslund (ABY n) — E: Pia Jepsen

Klasse - 10 **Kastrat**

479 han Luna-Tick's Kjute Karoo — F: 17-02-00
F: CFA C. Tailsends Ruddy Buddy (ABY n) — O: eier
M: Ch Purssynian Diana (ABY p) — E: Marianne & Lars Seifert-Thorsen

Klasse - 10 **Kastrat**

480 hun Lugwe's Silicia — F: 18-03-00
F: Clarion's Habanero of Dushara (ABY n) — O: Lene Bav
M: IC Lugwe's Amber (ABY n) — E: Pia Holm Andersen

Klasse - 12 **Killing 3-6 mdr.**

481 han Via Nova's Last Man Standing MMI — F: 17-08-01
F: IC Mellowmews Phoenix of Taco Villa (ABY — O: eier
M: CH AbyRivers Mira of Via Nova (ABY n) — E: Tom & Jens Høj

Klasse - 12 **Killing 3-6 mdr.**

482 hun Noisette de Troia Philan — F: 26-06-01
F: Khartoum's Amors af Neferkare (ABY n) — O: eier
M: Surprise af Khartoum (ABY n) — E: Anne Løhr

483 hun AbyRivers Bali Putri of Via Nova — F: 28-06-01
F: EC. AbyRivers Bali Vision (ABY n) — O: Henrik Rasmussen
M: Felinexpress Instinct of Taco Villa (ABY n) — E: Tom & Jens Høj

484 hun Sundisk's Kionee — F: 12-06-01
F: Vertigo's Chablis — O: Lis Dahlstrøm
M: Miss Marilyn Monroe af Khartoum — E: Heidi Kjøgx & Jean Nielsen

blå — **ABY a** — **Francoise Milcent, Frankrig**

Klasse - 9 **Åben**

485 hun Fletchers Jasmin — F: 26-02-00
F: Luna-Tick's Glorific Goofy — O: Vivi Fletcher
M: S*Aucuparia Aigina Naraoia — E: Anne Løhr

Klasse - 12 **Killing 3-6 mdr.**

486 hun Luna-Ticks Maggie Moonstone 4 As — F: 20-05-01
F: Luna-Ticks Glorific Goofy (ABY a) — O: Marianne & Lars Serifert-Thorsen
M: Purssynian Dania (ABY p) — E: Kirsten Pedersen

487 hun Luna-Tick's Makayla May — F: 20-05-01
F: EC. Luna-Tick's Glorific (ABY a) — O: eier
M: IC. Purssynian Dania (ABY p) — E: Marianne & Lars Seifert-Thorsen

488 hun Kronhede Amelanchie — F: 10-07-01
F: Rosemoe's Blossom Chester (ABY a) — O: eier
M: Fletchers Jasmin (ABY a) — E: Anne Løhr

sorrel — **ABY o** — **Eric Reijers, Tjekkiet**

Klasse - 3 **Grand International Champion**

489 hun Iah-Ra's Hu — F: 12-07-99
F: EC Fauve Chats Paving My Dues (ABY n) — O: eier
M: IC Iah-Ra's Matit (ABY o) — E: Lysgaard & Amundsen

Klasse - 9 **Åben**

490 han Bijeto's Khartoum Cat — F: 06-12-00
F: S*Quamquam's Khefren (ABY o) — O: Bergitte Jensen
M: IC. Quickstep af Khartoum (ABY o) — E: Lis Rhymer Friis

Klasse - 9 **Åben**

491 hun Miver af Reventlow — F: 01-01-01
F: Asterix af Fredenslund (ABY o) — O: Rita Jensen
M: Aurora af Fredenslund (ABY o) — E: Elly Riget Hansen

fawn — **ABY p** — **Eric Reijers, Tjekkiet**

Klasse - 12 **Killing 3-6 mdr.**

492 han Luna-Tick's Mustard Tom — F: 20-05-01
F: EC. Luna-Tick's Glorific Goofy (ABY a) — O: eier
M: IC. Purssynian Dania (ABY p) — E: Marianne & Lars Seifert-Thorsen

Abyssinier

sort silver — **ABY ns** — **Francoise Milcent, Frankrig**

Klasse - 5 **International Champion**

493 han Silver Vulcanus af Fredenslund — F: 12-09-98
F: Ch. Red Silver Ramses af Hajeka (ABY os) — O: Lis Rhymer Friis
M: IC. Silver Kina af Fredenslund (ABY ns) — E: Elly Riget Hansen

Klasse - 5 **International Champion**

494 hun Nice Girl of Texas Stars — F: 23-12-99
F: Laban og Texas Stars (ABY ns) — O: Patricia Ernst
M: EC Desiree og Texas Star (ABY ns) — E: Pia Engsted

Klasse - 9 **Åben**

495 han Fireyes North Star — F: 30-03-99
F: GC. Crimsoncats Chicago fire (ABY o) — O: Bridget Clambless USA
M: Silver Philine af Fredenslund (ABY ns) — E: Lis Rhymer Friis

Klasse - 12 **Killing 3-6 mdr.**

496 han Apis af Skodborg Hus — F: 25-07-01
F: Sorrel Silver Ramses af Fredenslund (ABY as — O: eier
M: Raia af Fredenslund (ABY n) — E: Pia Jepsen

Klasse - 12 **Killing 3-6 mdr.**

497 hun Charming Silver Coco af Bastokat — F: 14-08-01
F: GIC. Black Silver Pomba af Fredenslund (AB — O: eier
M: IC. Nice Girl of Texas Stars (ABY ns) — E: Pia Engsted

sorrel silver — **ABY os** — **Ursula Loose, Tyskland**

Klasse - 5 **International Champion**

498 hun Sorrel Silver Farida af Fredenslund — F: 10-05-99
F: CH Silver Ramses af Haseka (ABY os) — O: eier
M: IC Kina af Fredenslund (ABY ns) — E: Lis Rhymer Friis

Klasse - 9 **Åben**

499 han Silver Oscar Af Fredenslund — F: 17-12-00
F: Fireyes North Star (ABY ns) — O: Lis Rhymer Friis
M: IC. Silver Kina Af Fredenslund (ABY ns) — E: Lene Gulløv

Klasse - 11 Ungdyr 6-10 mdr.

500 han Douglas af Riget — F: 20-02-01
F: IC. Silver Vulcanus af Fredenslund (ABY ns) — O: eier
M: Silver Little Girl af Fredenslund (ABY ns) — E: Elly Riget Hansen

Bengal

black spotted — BEN n 24 — Eric Reijers, Tjekkiet

Klasse - 5 International Champion

501 han Surya Lundborg — F: 03-09-99
F: Beaubengals Beaugari My Beau (BEN n 24) — O: Heidi & Ole Lund
M: Razelreign Shabrina (BEN n 24) — E: Helle & Henrik Lauridsen

Klasse - 6 International Premier

502 han Skanda Lundborg — F: 03-09-99
F: Beaugari My Beali — O: Heidi & Ole Lund Sørensen
M: Razielreign Shabrina — E: Bente Petersen

Klasse - 9 Åben

503 hun Back to Basic's Rose — F: 01-12-99
F: EC Liandar Wildatheart (BEN n 24) — O: Lena Jeppson
M: Liandar Rosalita (BEN b 24) — E: Stephen Gill & Susie Mitwally

504 hun Ladakh af Kibutata — F: 10-06-00
F: Surya Lundborg — O: Helle Lauridsen
M: Shabengals Benares — E: Marianne Outzen

505 hun Laxmi af Kibutata — F: 10-06-00
F: IC. Surya Lundborg DK (BEN n 24) — O: eier
M: Shabengals Benares (BEN n 24) — E: Helle & Henrik Lauridsen

506 hun Marisa Lundborg — F: 04-11-00
F: Marmorata Starshine — O: Heidi & Ole Lund Sørensen
M: Devi Lundborg — E: Bente Petersen

507 hun Fourfoot Lily — F: 14-08-99
F: IC Millwood Blackfoot (BEN n 24) — O: S-Hanne Renholm
M: Greyfoot Kitty (BEN n 24) — E: Stephen Gill & Susie Mitwally

Klasse - 11 Ungdyr 6-10 mdr.

508 han Benji og Golden Haze — F: 07-02-01
F: Kamatz Tandjong Morawa (BEN n 24) — O: Sussie Mitwally & Steven Gill
M: S*Back to Basic's Rose (BEN n 24) — E: Vinnie Nielsen

Klasse - 12 Killing 3-6 mdr.

509 han Trollspotting Gattamelata — F: 30-05-01
F: Kamatz Tandjong Morawa (BEN n 24) — O: eier
M: Lopend Vuur Sneeuwwitje (BEN n 24 33) — E: Annette Lerche Trolle

510 han Putzelmuk Akesu-O-Shima — F: 17-07-01
F: Kamatz Tandjong — O: eier
M: Lalith af Kibutata — E: Bente Petersen

Klasse - 12 Killing 3-6 mdr.

511 hun Queen Amidala af Kibutata — F: 18-08-01
F: IC Surya Lundborg DK (BEN n 24) — O: eier
M: Shabengals Benares (BEN n 24) — E: Helle & Henrik Lauridsen

512 hun Zirene af Baldessar — F: 28-07-01 — Til salg
F: Marmorata Starshine — O: eier
M: Ladakh af Kibutata — E: Marianne Outzen

513 hun Mifune af Baldessar — F: 28-07-01 — Til salg
F: Marmorata Starshine — O: eier
M: Ladakh af Kibutata — E: Marianne Outzen

Klasse - 21 Udenfor bedømmelse

514 hun Ravi Lundborg — F: 15-06-01 — Til salg
F: Marmorata Starshine (BEN n 24) — O: eier
M: Devi Lundborg DK (BEN n 24) — E: Ole Lund Sørensen

515 hun Kriti Lundborg — F: 15-06-01 — Til salg
F: Marmorata Starshine (BEN n 24) — O: eier
M: Devi Lundborg DK (BEN n 24) — E: Ole Lund Sørensen

blå spotted — BEN ax 24 — Eric Reijers, Tjekkiet

Klasse - 11 Ungdyr 6-10 mdr.

516 han Samson — F: 15-05-01
F: Surya Lundborg DK (BEN n 24) — O: eier
M: DK Cozy Farm Pet Shop Girl (BEN n 24) — E: Anne Nielsen & Henrik Andersen

snow spotted — BEN n 24 33 — Eric Reijers, Tjekkiet

Klasse - 9 Åben

517 hun Lopend Vuur Sneeuwwitje — F: 11-03-00
F: Akerrs Promise (BEN n 24) — O: K. Bij't Vuur, Holland
M: Lopend Vuur Ranja (BEN n 24) — E: Annette Lerche Trolle

British Shorthair

sort — BRI n — Ursula Loose, Tyskland

Klasse - 3 Grand International Champion

518 hun Black Sarah von Wernerwald — F: 04-10-97
F: IC Black Zepelin von Wernerwald (BRI n) — O: K. von Sternstein
M: Ch Elsa von Wernerwald (BRI c) — E: Pia Kjeldgaard

Klasse - 5 International Champion

519 hun Francisca af Hajeka — F: 11-09-96
F: IC Pasht's Black Fox (BRI n) — O: eier
M: IC Line af Hajeka (BRI a) — E: Karen & Hans Jeppesen

520 hun Chagall's Isabella — F: 22-10-98
F: Chagall's Dundee (BRI c) — O: eier
M: Papagena af Chindwin Blue (BRI f) — E: Marina Böhrnsen

Klasse - 9 Åben

521 hun Chagall's Penelope — F: 17-11-00
F: Chagall's Dundee (BRI c) — O: eier
M: Papagena af Chindwin blue (BRI f) — E: Marina Böhrnsen

blå — BRI a — Lotte Borch, Danmark

Klasse - 1 Europa Champion

522 han Ciro de Vicio — F: 01-07-93
F: Magic's Secret Cobby Cowboy (BRI a 23) — O:
M: Perann's Gertrud (BRI a) — E: Linda Diniz

Klasse - 5 International Champion

523 hun Babette v. Harvest Moon — F: 15-05-99
F: IC. Purr-Fect Surprise Joufflu (BRI a) — O: eier
M: CH. Tabea Klein-Elsetal (BRI a) — E: Christine & Werner Spilker

Klasse - 6 International Premier

524 han Chagall's Ice Cube — F: 22-10-98
F: Chagall's Dundee (BRI c) — O: eier
M: Papagena af Chindwin Blue (BRI f) — E: Marina Böhrnsen

Klasse - 7 Champion

525 han Bruno v. Uhlenspeegel — F: 24-07-99
F: WW EC Oskar v. Uhlenspeegel (BRI a) — O: Michael Steines, D.
M: Connamore's Blueberry (BRI a) — E: Inger Godsk Petersen

Klasse - 7 Champion

526 hun Chalina's Désireé — F: 18-07-00
F: Assur's Zimba (BRI a) — O: eier
M: Baaswell's Cirkeline (BRI a) — E: Lisbeth & Esben Jørgensen

Klasse - 9 Åben

527 han Godsk Bullamakanka — F: 23-09-00
F: Bruno v. Uhlenspeegel (BRI a) — O: I.Godsk-Petersen. DK
M: Tgfc Jubilee (BRI a) — E: Reinhard Strahl

528 han Solo af Hajeka — F: 23-03-00
F: IC Pasitivly Pythagoras (BRI a) — O: eier
M: EC Line af Hajeka (BRI a) — E: Karen & Hans Jeppesen

529 han Baaswell's Obelix — F: 29-06-00
F: IC. Positively Pythagoras (BRI a) — O: Bruno Baastrup
M: IC. DK Fiona's Blå Perle (BRI a) — E: Kjeld Broby

Klasse - 9 Åben

530 hun Cara-Mia v. Harvest Moon — F: 06-02-00
F: IC Purr-Fect Surprise Joufflu (BRI a) — O: Christine Spilker
M: Ch Tabea Kicin-Elsetal (BRI a) — E: Evelin Geisler

531 hun Dafne af Hajeka — F: 14-09-00
F: Positively Pythagoras (BRI a) — O: Karen & Hans Jeppesen
M: Francisca af Hajeka (BRI n) — E: Anja Eskesen

532 hun Astyages Bella — F: 02-11-00
F: IC Positively Pythagoras (BRI a) — O: Jeanette & Michael Kiær
M: Baaswell's Evita (BRI a) — E: Tina Toft & Allan From

533 hun Baaswell's Cindi — F: 20-04-98
F: Pasht's Bandido Emil (BRI a) — O: Bruno Baastrup
M: Baaswell's Bolette (BRI a) — E: Bente Hjelm

Klasse - 10 Kastrat

534 han Sriracha Laban — F: 27-03-00
F: IC Assur's Zimba (BRI a) — O: Ann-Mette Husted
M: Hekla's Own Katja (BRI a) — E: Tina Toft & Allan From

535 han Chalina's Demarco — F: 18-07-00
F: Assur's Zimba (BRI a) — O: Lisbeth & Esben Jørgensen
M: Baaswell's Cirkeline (BRI a) — E: Anja Eskesen

536 han Catwalk's Massive Attack — F: 18-05-99
F: IC Assur's Zimba (BRI a) — O: Anette Henriksen
M: Catwalk's Afrodite (BRI a) — E: Martine Ejlersen

Klasse - 11 Ungdyr 6-10 mdr.

537 han Dambyo v. Hauer's End — F: 07-05-01
F: EC Yambio v. de Woeste Hoogte (BRI a) — O: Matthias Ouistorff
M: Tip-Toe's Sunshine (BRI a) — E: Evelin Geisler

538 han Chalinas Esben — F: 22-03-01
F: DK Pasht's Bandido Emil (BRI a) — O: Lisbeth & Esben Jørgensen
M: DK Fionia's Rebecca (BRI g) — E: Nivi Rasmussen & Benny Lydesen

539 han Catwalks I Belive I Can Fly — F: 27-03-01
F: IC. Positively Pythagoras (BRI a) — O: eier
M: DK Catwalks Afrodite (BRI a) — E: Annette Henriksen & Bruno Baastrup

Klasse - 11 Ungdyr 6-10 mdr.

540 hun Catwalks Pretty Woman — F: 27-03-01
F: IC. Positively Pythagoras (BRI a) — O: eier
M: Catwalks Arodite (BRI a) — E: Annette Henriksen & Bruno Baastrup

541 hun Baaswell's Ice-Blue — F: 25-04-01
F: IC Positively Pythagoras (BRI a) — O: Bruno Baastrup
M: DK Baaswell's Bolette (BRI a) — E: Tina Toft & Allan From

Klasse - 12 Killing 3-6 mdr.

542 han Godsk Caddie — F: 10-06-01
F: CH Bruno v Uhlenspeegel (BRI a) — O: eier
M: TGFC Jubilee (BRI a) — E: Inger Godsk Petersen

Klasse - 12 Killing 3-6 mdr.

543 hun Grace v. Harvest Moon — F: 26-05-01
F: IC. A - Blue-Nugget's Orion (BRI c) — O: C. Spilker Tyskland
M: CH. Tabea Klein-Elsetal (BRI a) — E: Sylvia Eschner

chokolade — BRI b — Ursula Loose, Tyskland

Klasse - 7 Champion

544 han Apiatif's Kenya Brown — F: 07-06-00
F: Ch Chagall's Dundee (BRI c) — O: eier
M: IC Sofhia Brown von Werner Wald (BRI b) — E: Pia Kjeldgaard

Klasse - 7 Champion

545 hun Karoline Brown — F: 07-06-00
F: Chagall's Dundee (BRI c) — O: Pia Kjeldgaard
M: Sophia-brown (BRI b 33) — E: Helle Faurholt

Klasse - 11 Ungdyr 6-10 mdr.

546 hun Chagall's Umber — F: 15-04-01
F: Gracia's Silas (BRI c) — O: eier
M: Chagall's Isabella (BRI n) — E: Marina Böhrnsen

lilla — BRI c — Lotte Borch, Danmark

Klasse - 7 Champion

547 hun A Blue Nugget's Whoopy — F: 08-11-00
F: GIC. A Blue Nugget's Jumping Jack (BRI c) — O: Irene Koll Tyskland
M: EC. A Blue Nugget's Angel (BRI c) — E: Christine & Werner Spilker

Klasse - 9 Åben

548 hun Apiatif's Lilac Kiss — F: 07-06-00
F: Ch Chagall's Dundee (BRI c) — O: eier
M: IC Sofhia Brown von Werner Wald (BRI b) — E: Pia Kjeldgaard

creme — BRI e — Francoise Milcent, Frankrig

Klasse - 7 Champion

549 han Grenoble's King Karol — F: 02-02-00
F: GIC caterwaul's Cream of the Cream (BRI e) — O: U. Zeplin D.
M: IC. Bocelli - Eibe v. Freudenthal (BRI e) — E: Sylvia Eschner

Klasse - 11 Ungdyr 6-10 mdr.

550 han Chalinas Emil — F: 22-03-01
F: DK Pasht's Bandido Emil (BRI a) — O: Lisbeth & Esben Jørgensen
M: DK Fionia's Rebecca (BRI g) — E: Nivi Rasmussen & Benny Lydesen

Klasse - 12 Killing 3-6 mdr.

551 han Chagall's Wilbur — F: 29-05-01
F: Gracia's Silas (BRI c) — O: eier
M: Chagall's Gamma (BRI j) — E: Marina Böhrnsen

blåcreme — BRI g — Eric Reijers, Tjekkiet

Klasse - 3 Grand International Champion

552 hun Grenoble's Capriole - Hope — F: 28-05-98
F: EC. Leonardo Klein - Ebsetal (BRI a) — O: eier
M: IC. Bluemix Babsi v. Granoble (BRI g) — E: Uwe Zeplin

Klasse - 7 Champion

553 hun SieMagic's Nellie — F: 29-07-00
F: Bosse v. Harvest Moon (BRI a) — O: S.Siemens-Rendering
M: Raya Saphira Joufflu (BRI e) — E: Lisbeth & Esben Jørgensen

554 hun La Chatte Bouline — F: 07-11-98
F: Ch Fionas Blå Pondus (BRI a) — O: Annette Høj Jensen
M: Ch Klintekongen Constance (BRI g) — E: Inger Godsk Petersen

BB-klubben, specialklub for British Shorthair og Burmeser

- for aktuel killingeliste ring 47 38 38 97 eller 74 58 50 98 - eller BB-klubbens hjemmeside: hjem.get2net.dk/bb-klubben

British Shorthair opdrættere

Apiatif's Pia Kjeldgaard Jernbanegade 16 8800 Viborg Tlf. 86 62 92 31 home13.inet.tele.dk/apiatif	***Astyages*** J. & M. Kjær Baggesens Allé 76 6700 Esbjerg Tlf. 75 45 36 21 hjem.get2net.dk/astyages	***Baaswell*** Bruno Baastrup Platanvej 3 7441 Bording Tlf. 86 86 19 18 http://baaswell.homepage.dk
Bamsekat's Karin Christensen Tranegilde Strandvej 18 2635 Ishøj Tlf. 43 73 96 93 www.bamsekats.dk	***Bjørnebanden*** J. Eiholm & A. Pank Jensen Skjoldsvej 17 3650 Ølstykke Tlf. 47 17 88 20 http://pank.homepage.dk	***Carezzando*** Johansen & Langhof Roskildevej 41 3600 Frederikssund Tlf. 47 31 61 84 erland.johansen@get2net.dk
Cat 4 you Lea Winther-Jørgensen Havdrupvej 43 A 2700 Brønshøj Tlf. 38 60 20 67 www.cat4you.subnet.dk	***Catwalk's*** Annette Henriksen Åstedvej 51, Kvong 6800 Varde Tlf. 75 25 44 40 www.catwalks.dk	***Chalina's*** Lisbeth & Esben Jørgensen Kirstensminde 20, Romalt 8900 Randers Tlf. 86 43 05 95 http://hjem.get2net.dk/chalina
de Vicio Linda Diniz Nyelandsvej 53, 1. tv. 2000 Frederiksberg Tlf. 38 10 52 18 www.devicio.subnet.dk	***Godsk's*** Inger Godsk Petersen Parkvej 72 6100 Haderslev Tlf. 74 52 35 16 hjem.get2net.dk/godsk	***Gracia's*** S. Kingo Lorentzen Bellisvej 16 9440 Åbybro Tlf. 98 24 24 76
Hajeka Karen og Hans Jeppesen Abildvej 10, Skæring 8250 Egå Tlf. 86 22 37 24 www.karen_hans@hostmail.com	***Hekla's Own*** Helga D. Frederiksen Kullinggade 23 A 5700 Svendborg Tlf. 63 21 05 65	***Hentzel*** Irene Hentzel Munkebanken 17 4681 Herfølge Tlf. 56 27 53 70 www.hentzel.dk
Hesselbjerg's B.H.Jensen & A. Johansen Dyssehøjvej 16 8220 Brabrand Tlf. 86 26 50 50 www.hesselbjerg.dk	***Jylcat*** Lone Espersen Arendalsvej 368 8600 Silkeborg Tlf. 86 81 74 40	***La Chatte*** Annette Høj Jensen Øvej 3, Sverdrup 6100 Haderslev Tlf. 74 58 50 98 http://hjem.get2net.dk/lachatte
Osito's Karina Sundsvald Fjordparken 18 3600 Frederikssund Tlf. 47 31 23 60	***Pasht's*** Lone Lund Troldhøjvej 21, Nyrup 4500 Nykøbing Sj. Tlf. 59 36 10 59 / 24 82 39 59 pashts@danbbs.dk	***Perann's*** Lotte Borch Staboltvej 6, Bjerreby 5700 Svendborg Tlf. 62 54 12 60

BB-klubben, specialklub for British Shorthair og Burmeser

- for aktuel killingeliste ring 47 38 38 97 eller 74 58 50 98 - eller BB-klubbens hjemmeside: hjem.get2net.dk/bb-klubben

Brite og Burmeser opdrættere

Briter fortsat fra forrige side	***Valhalla*** Helle Schulz Klevehøjvej 8 2640 Hedehusene Tlf. 43 99 46 99 HelleSchulz@mail.tele.dk	Her kan din annonce komme til at stå!
Burmeser **Hele landet**	***Ambi-Purr*** C. Mortensen & N. Hansen Skovby Parken 101 8464 Galten Tlf. 86 94 48 57 ambipurrs@vip.cybercity.dk	***Bjelke*** A.M. Bjelke Hansen Grønløkke 7 4622 Havdrup Tlf. 46 18 00 40 hjem.get2net.dk/bjelke
Camischa Camilla Scharff Langøgade 2, st.tv. 2100 København Ø Tlf. 39 20 08 94 www.burmese.dk	***Kanbalu*** Ulla Grell Lundshøjvej 1 8270 Højbjerg Tlf. 86 11 01 01 grell@mail1.stofanet.dk	***Killmousky*** Dorthe & Henrik Grumløse Grækerhuse 5 4440 Mørkøv Tlf.: 20 94 40 91 dan@ovonordisk.com
Lilac's Eija Lang Englandsvej 94, 1. th. 2300 København S Tlf. 32 59 29 54 bmi2865@vip.cybercity.dk	***Margaard*** Karin Margaard Spolestræde 25 2635 Ishøj Tlf. 43 73 56 30 www.danbbs.dk/~margaard	***Momi*** Mie & Mogens H. Hansen Øre-Ager 4, Udsholt 3230 Græsted Tlf. 48 71 81 90 home13.inet.tele.dk/tusse06
Nadikat Anne-Grethe Skou Solsikkevej 24 8700 Horsens Tlf. 75 64 13 11 skouhans@vip.cybercity.dk	***Nijakaan*** Susanne Greve & Ole M. Christensen Gaunøvej 45 2700 Brønshøj Tlf. 38 60 80 37 www.nijakaan.dk	***Why Forget*** Heidi Rosberg Vasevænget 11 3600 Frederikssund Tlf. 47 38 38 97 h.rosberg@get2net.dk

Der er masser af plads til flere burmeseropdrættere på BB-klubbens opdrætterliste. Listen annonceres i ca. 8 udstillingskataloger årligt, på BB-klubbens website samt i hvert nummer af BB-bladet!

Hvis du er interesseret i en opdrætterannonce, så kontakt kasserer Linda Diniz, tlf. 38 10 52 18 eller Annette Høj Jensen, tlf. 74 58 50 98.

Klasse - 9 Åben

555 hun Leeza's Blåcream Cirkeline — F: 11-11-00
F: Solkær's Cream Mozart (BRI e) — O: eier
M: Leeza's Blå Bonnie (BRI a) — E: Jytte Adelholm

Klasse - 11 Ungdyr 6-10 mdr.

556 hun Chalina's Enya — F: 22-03-01
F: IC Pasht's Bandido Emil (BRI a) — O: Lisbeth & Esben Jørgensen
M: IC Fionia's Rebekka (BRI g) — E: Lonnie Boe Pedersen

rød blotchedtabby — BRI d 22 — **Eric Reijers, Tjekkiet**

Klasse - 9 Åben

557 han Chillie Pepper from Faroe — F: 26-12-00
F: IC Udini v. Eumeswil (BRI d 22) — O: L. Siegerovà
M: CH Peggy Dirty Dancing (BRI d 22) — E: Jette Rybak

sort spotted — BRI n 24 — **Eric Reijers, Tjekkiet**

Klasse - 5 International Champion

558 hun Dunvald's Lotte B. — F: 19-12-98
F: Perann's IP (BRI a 24) — O: Y. & E. Larsen
M: Dunvald's Prik (BRI n 24) — E: Bente H. Jensen & Allan Johansen

blå spotted — BRI a 24 — **Francoise Milcent, Frankrig**

Klasse - 9 Åben

559 hun Marie — F: 06-06-00
F: Perann's JP (BRI a 24) — O: eier
M: Blue Line's May Belle (BRI g) — E: Helle Hansen

blåtortie spotted — BRI g 24 — **Francoise Milcent, Frankrig**

Klasse - 12 Killing 3-6 mdr.

560 hun Hampton Court's Nap Selection — F: 27-05-01
F: GIC Hampton Court's Lucas All Alone (BRI n — O: Jette Rybak
M: Hampton Court's Kimberly Blue Diamond (B — E: H & B Vinholt

561 hun Hampton Court's Nexus of Indiana — F: 27-05-01
F: GIC. Hampton Court's Lucas All Alone (BRI — O: eier
M: Hampton Court's Kimberly Blue Diamond (B — E: Jette Rybak

British Shorthair

hvid-blåtortie — BRI g 01 — **Francoise Milcent, Frankrig**

Klasse - 9 Åben

562 hun Hentzel's Fantastika Guldlock — F: 24-06-00
F: DK Bitris Ballou (BRI e O2) — O: Irene Hentzel
M: Gracia's Mejse (BRI g 03) — E: Jette Klemmed

Burmeser

brun — BUR n — **Lotte Borch, Danmark**

Klasse - 5 International Champion

563 hun Freddie's Hunseline — F: 21-10-99
F: Belle Amour's Nicodemus — O: eier
M: Tjalfes Kaisa Kietje — E: Freddie Nørreskov

Klasse - 9 Åben

564 han Hannibal of CG's Happy Cat — F: 01-01-01
F: Romio Chocacholic (BUR b) — O: eier
M: Freddie's Cemilla (BUR n) — E: Connie & John Gustausen

Klasse - 9 Åben

565 hun N* Omaheni's Edina — F: 15-11-00
F: N* Rumba's Brown Tornado (BUR n) — O: Annika Moe Hansen
M: N* Bonnea's Idina (BUR c) — E: Eija Lang

Klasse - 11 Ungdyr 6-10 mdr.

566 han Freddie's Domingo af Nadikat — F: 23-03-01
F: Bellamour's Nicodemus (BUR c) — O: Freddie Nørreskov
M: Freddie Mille (BUR n) — E: Anne-Grethe Thing Skov

blå — BUR a — **Eric Reijers, Tjekkiet**

Klasse - 7 Champion

567 hun Jeka-Mis Kajsa Bergqvist — F: 19-09-00
F: EC Jeka-Mis Tumbling Dice (BUR n) — O: Ingela & Johnny Johannson
M: Jeka-Mis Blenda (BUR g) — E: Anne Marie Bjelke Hansen

chokolade — BUR b — **Eric Reijers, Tjekkiet**

Klasse - 11 Ungdyr 6-10 mdr.

568 han Chagall's Safari — F: 07-03-01
F: EC. Klivagers Quincy (BUR b) — O: Marina Böhrnsen
M: Chagall's Noami (BUR b) — E: Helle Faurholt

Klasse - 11 Ungdyr 6-10 mdr.

569 hun Nadikat's Debbie — F: 07-05-01
F: Romid Chocacholic (BUR b) — O: eier
M: Nadikat's Alicia — E: Anne-Grethe Thing Skov

lilla — BUR c — **Francoise Milcent, Frankrig**

Klasse - 9 Åben

570 hun Belle Amour's Emma — F: 04-09-00
F: Belle Amour's Nicodemus — O: Lene & Frank Eriksen
M: Belle Amour's Kathinka — E: Freddie Nørreskov

571 hun Vallues Tabita — F: 22-11-00
F: Romid Chocacholic (BUR b) — O: Elsebeth & Birger Pedersen
M: EC. Frida af Kæhlershøj (BUR a) — E: Katrine Nederby

Klasse - 11 Ungdyr 6-10 mdr.

572 han Kanbalu X-Ray — F: 04-02-01
F: IC Bjelke's Purrfect (BUR n) — O: Ulla Grell
M: IC Kanbalu Quiniela (BUR n) — E: Katrine Nederby

rød — BUR d — **Francoise Milcent, Frankrig**

Klasse - 9 Åben

573 hun Ambi - Purr's Frigg — F: 04-01-01
F: Ambi - Purr's x-Mads (BUR e) — O: Niels Højen Hansen
M: Ambi - Purr's Carlotta (BUR j) — E: Mania Moisen Hansen

Klasse - 10 Kastrat

574 han Chagall's Quo Vadis — F: 15-12-00
F: Mille Shiba (BUR n) — O: Marina Böhrnsen
M: Lycka's Felicia (BUR f) — E: Jesper Jacobsen

creme — BUR e — **Francoise Milcent, Frankrig**

Klasse - 10 Kastrat

575 han Nadikat Balu — F: 14-02-00
F: Mille's Shiba (BUR n) — O: Anne.Grethe Thing Skou
M: Virginia of Magicat (BUR f) — E: Jesper Jacobsen

bruntortie **BUR f** **Ursula Loose, Tyskland**

Klasse - 3 **Grand International Champion**

576 hun Skylark of Magicat — F: 16-05-97
F: GIC Khalif of Magicat (BUR d) — O: eier
M: Ch. Ajmal Perdita (BUR f) — E: Helle Høybye

blåtortie **BUR g** **Ursula Loose, Tyskland**

Klasse - 5 **International Champion**

577 hun Xahiba of Magicat — F: 25-02-00
F: IC Camischa's Especially For You (BUR c) — O: eier
M: Ch Skylark of Magicat (BUR f) — E: Helle Høybye

chokoladetortie **BUR h** **Ursula Loose, Tyskland**

Klasse - 11 **Ungdyr 6-10 mdr.**

578 hun Ambi - Purr's Grace — F: 25-01-01
F: Ambi - Purr's x Mads — O: Niels Høien Hansen
M: Ambi - Purr's x Sampel — E: Mania Moisen Hansen

lillatortie **BUR j** **Ursula Loose, Tyskland**

Klasse - 9 **Åben**

579 hun Bitten of CG's Happy Cat — F: 07-01-00
F: Camischa's Don Juan (BUR c) — O: eier
M: Thunderbird of Magicat (BUR e) — E: Connie & John Gustausen

Chartreux

blå **CHA** **Francoise Milcent, Frankrig**

Klasse - 12 **Killing 3-6 mdr.**

580 han Sonek MARBAT — F: 11-06-01
F: Bel Ami Della Crisopea IC + Am.GC (CHA) — O: eier
M: Holly Pirillo (CHA) — E: Krzysztof Wrzesinski

581 han Saphir MARBAT — F: 11-06-01
F: Bel Ami Della Crisopea IC + Am.GC (CHA) — O: eier
M: Holly Pirillo (CHA) — E: Krzysztof Wrzesinski

Europe

sort silver blotchedtabby **EUR ns 22** **Ursula Loose, Tyskland**

Klasse - 5 **International Champion**

582 han Fnugge Fashion Silver Juri — F: 23-11-98
F: Fnugge Fashion Silver Kiri (EUR ns 22) — O: eiet
M: Fnugge Fashion Silver Linuska (EUR n 22) — E: Lene Sigl

583 han Langhuset's Signold Niels Peter — F: 17-03-00
F: IC Fnugge Fashion Silver Juri (EUR ns 22) — O: eier
M: Mumindalens Ferina (EUR ns 22) — E: Charlotte Frank

Klasse - 11 **Ungdyr 6-10 mdr.**

584 hun Savannah Von Kjeldgaard — F: 10-03-01
F: IC. Fnugge Fashion Silver Juri (EUR ns 22) — O: eier
M: Melanie Hamilton Von Kjeldgaard (EUR as 2 — E: Birgit Kjeldgaard

blå silver spotted **EUR as 24** **Ursula Loose, Tyskland**

Klasse - 9 **Åben**

585 hun Melanie Hamilton von Kjeldgaard — F: 05-10-98
F: Fnugge Fashion Silver Kiri — O: eier
M: S*Katory's LM 2 Azura — E: Birgit Kjeldgaard

Cornish Rex

CRX grp II **Eric Reijers, Tjekkiet**

Klasse - 8 **Premier**

586 han Camelyard's Athos CRX n 09 — F: 13-03-00
F: S*Strunten's Tjalle Tvärvigg (CRX n 09) — O: Dorte Vad Jensen
M: S*Marycat's Naomi Cambell (CRX h) — E: Anthony & Myrtle Batchelor

CRX grp III **Eric Reijers, Tjekkiet**

Klasse - 9 **Åben**

587 hun Camelyards Aurora CRX d — F: 13-03-00
F: Struntens Tjalle Tværvigg (CRX d 09) — O: eier
M: S*Marycat's Naomi Cambell (CRX h) — E: Dorte Vad Jensen

CRX grp IV **Eric Reijers, Tjekkiet**

Klasse - 12 **Killing 3-6 mdr.**

588 hun Windseeker Wick Sailmaker CRX f 09 — F: 15-06-01
F: FIN*Windseeker Looe Liah Fail (CRX d 09) — O: Eija-Maarit Kotro
M: FIN*Telltail's Material Girl (CRX ns 09) — E: Susanna T. Bugge

Devon Rex

DRX grp VI **Eric Reijers, Tjekkiet**

Klasse - 7 **Champion**

589 hun Bodwin's Fiona DRX w — F: 20-06-97
F: Bodwin's Diavolo (DRX n 24) — O: Susanna Bugge
M: IC Farukin Auringon Kukka (DRX w) — E: Susanna T. Bugge

Russian Blue

blå **RUS** **Francoise Milcent, Frankrig**

Klasse - 3 **Grand International Champion**

590 han Naujocat's Flaming Heart — F: 23-04-96
F: IC Nagedi Dazzling Darian — O: Heide-Marie Naujokat
M: IC Kamenko's Asja — E: Anette Petersen & Lars P. Nielsen

Klasse - 5 **International Champion**

591 hun Tanisjka's Blue Nikita — F: 02-12-97
F: EC Tzaien's Krasnapolski — O: Anette Petersen
M: Dvina — E: Ivi Lampe

Klasse - 9 **Åben**

592 han Saschnikow's Bars Bjarne — F: 04-11-00
F: IC. Jelim Malenkij (RUS) — O: eier
M: CH.Taniskja's Blue Nikita (RUSI) — E: Ivi Lampe

593 han Tanisjka's Blue Basil — F: 02-07-99
F: IC Naujocat's Flamming Heart — O: A.Petersen & L.P.Nielsen
M: Dvina 95-80 — E: Niels Nygaard-Pedersen & Louise Cargø

594 han Tanisjka's Blue Castello — F: 25-12-99
F: IC Naujocat's Flamming Heart — O: Anette Petersen & Lars Nielsen
M: Tanisjka's Blue Natalie — E: Susanne Pram

595 han FredAstaire 00-186 — F: 10-09-00
F: Naujocat's Flaming Heart (RUS) — O: eier
M: Rathcke's Babka Annabell (RUS) — E: Lene Bondesen

Klasse - 9 **Åben**

596 hun Saschnikow's Anouschka — F: 25-10-99
F: IC Jelim Malenkij — O: eier
M: Ch Tanisjka's Blue Nikita — E: Ivi Lampe

597	hun	Malevitch Quality Kippa Cool Cat F: Paragon Blue Dandelion Shardik (RUS) M: Rusalka Katenka Ivanovna (RUS)	F: 08-06-00 O: Maria Andersen E: Niels Nygaard-Pedersen & Louise Carøe
598	hun	Paragon Blue Moody Time Travelle F: Paragon Blue Dandelion Shardik (RUS) M: Czarina Dream (RUS)	F: 01-09-00 O: eier E: A. Kastberg & K. Holst
599	hun	Salonqa Hesseldal F: DK Rathcke's Chlopiec Elf M: FIN* Zarin Lilit	F: 24-12-00 O: Kirste Kaae & Dorte Salamander E: Steen H. Sørensen
600	hun	Sarantoya Hesseldal F: Rathcke's Chlopiec Elf (RUS) M: IC FIN*Zarin Lilit (RUS)	F: 24-12-00 O: eier E: Kirsten Kaae & Dorthe Salamander
601	hun	Malteser Malvina Sterling F: Grusjenka's Malte (RUS) M: EC. Tzaren's Blue Isabella	F: 10-05-98 O: Lise Vigsø E: Ketty Grützmeier
Klasse - 12		**Killing 3-6 mdr.**	
602	hun	Sojus Flibbertigibbet Girl F: Tanisjka's Blue Basil (RUS) M: Malevitch Quality Kippa Cool Cat (RUS)	F: 30-06-01 O: eier E: Niels Nygaard-Pedersen & Louise Carøe
603	hun	Paragon Blue World Waltzing Mathi F: Malevitch Quality Kalvin Cool Cat (RUS) M: Czarina Dream (RUS)	F: 28-07-01 O: eier E: A. Kastberg & K. Holst

Ocicat

chokolade spotted — **OCI b 24** — **Lotte Borch, Danmark**

Klasse - 5		**International Champion**	
604	han	BC Katz Holoholo of Milwaukee's F: GC. Catoninetail Hokulele of No Ka Oi (OCI M: CH. L'Belle's KuUlei Aloha of BC Katz (OCI	F: 10-05-96 O: L. Costa, C Brucnk, H Rogers & Bell E: Sonja Vinbæk
Klasse - 5		**International Champion**	
605	hun	Samara af Watamu F: IC S*Goldshadows Ahududo af Watamu (OCI M: IC FIN*Anoriens Tar-Ancatime (OCI b 24)	F: 07-08-99 O: eier E: Grethe Højgaard Jensen
Klasse - 9		**Åben**	
606	hun	Tamara af Watamu F: IC S*Goldshadow's Ahududu af Watamu (OC M: IC F*Anorien's Tar-Ancátime (OCI b 24)	F: 07-08-99 O: Grethe Højgård Jensen E: Sonja Vinbæk
Klasse - 11		**Ungdyr 6-10 mdr.**	
607	hun	Albolita Jasmin F: DK Havheksens Aladin Hent Din Lampe (OC M: Idina af Watamu DK (OCI b 24)	F: 15-02-01 O: Hanne Albert E: Gurli Pedersen

lilla spotted — **OCI c 24** — **Lotte Borch, Danmark**

Klasse - 9		**Åben**	
608	hun	Bakita Oci van Deim F: Auxarcs Arkansass Traveler (OCI b24) M: Escoburg's Purple Robin (OCI c24)	F: 12-11-00 O: Aldert & Bertie Ottern (NL) E: Marianne & D. Poulsgaard

Ocikat

sort spotted — **OCI n 24** — **Lotte Borch, Danmark**

Klasse - 12		**Killing 3-6 mdr.**	
609	han	Halifax Agent x9 F: Milwaukee's V.I.C. (OCI n 24) M: Gócis Gongonzola (OCI b 24)	F: 18-07-01 O: Jessica Lundgren, Sverige E: Marianne & D. Poulsgaard

Sokoke

Blotced tabby — **SOK n 22** — **Eric Reijers, Tjekkiet**

Klasse - 3		**Grand International Champion**	
610	hun	Caligola af Eporedia i F: Jenis Musikia M Kubwa (SOK n 22) M: Amara af Kildemose (SOK n 22)	F: 14-04-99 O: Flavia Capra Italien E: Sonja Pedersen
Klasse - 7		**Champion**	
611	han	Jariba af Kibutata F: Mimba Lundborg M: June af Kildemose	F: 22-10-98 O: Helle Lauritsen E: Anette Cederquist
Klasse - 7		**Champion**	
612	hun	Changasana af Maichrest F: Jariba af Kibutata (SOK n 22) M: Bardosana af Jilori (SOK n 22)	F: 21-11-00 O: eier E: Sonja Pedersen
Klasse - 9		**Åben**	
613	hun	Chanasana af Maichrest F: Jariba af Kibutata (SOK n 22) M: Bardosana af Jilori (SOK n 22)	F: 21-11-00 O: eier E: Laila Nielsen
Klasse - 12		**Killing 3-6 mdr.**	
614	hun	Zurisana Lundborg F: Jariba af Kibutata (SOK n 22) M: Thamani Lundborg (SOK n 22)	F: 03-07-01 O: Ole & Heidi Lund Sørensen E: Anette Cederquist

Somali

vildtfarvet — **SOM n** — **Ursula Loose, Tyskland**

Klasse - 12		**Killing 3-6 mdr.**	
615	hun	Misomali's Kino of Special F: Misomali's Input Special (SOM n) M: Fayda's Nala (ABY n)	F: 14-07-01 O: eier E: Vivian Sørensen

blå — **SOM a** — **Ursula Loose, Tyskland**

Klasse - 5		**International Champion**	
616	han	Blue Luie of Nazik F: EC. Blue - Indiov Harmonie (SOM a) M: Ras Ursula (SOM n)	F: 14-01-00 O: eier E: H & B Vinholt

sorrel — **SOM o** — **Ursula Loose, Tyskland**

Klasse - 4		**Grand International Premier**	
617	han	Soft Benjamin of Timbavati F: GIC Marica's Soft Fair Fox (SOM o) M: IC Saltvig's Sweet Emma (SOM os)	F: 18-08-96 O: eier E: Vibeke Larsen
Klasse - 10		**Kastrat**	
618	hun	Dushara Barbeque F: Dushara He Who Laughs Lasts (ABY n var) M: Dushara Aloah Gandhi Sacintha (SOM n)	F: 22-08-96 O: Teresa Guldager E: Vivian Sørensen

Somali

sorrel silver — **SOM os** — **Ursula Loose, Tyskland**

Klasse - 9		**Åben**	
619	hun	Sweet Coconut Candy of Timbavati F: CH Dushara What's New In Silver (Som ns) M: IC Saltvig's Sweet Emma (SOM os)	F: 22-03-00 O: eier E: Vibeke Larsen

Korthår

korthår opdræt — **opdræt**

Klasse - 16 Opdræt

620 Chagall's — Britich Sh/Bur
F: Nr.: 520, 521, 524, 546,
M: 551, 568, 574
F:
O:
E: Marina Böhrnsen

Korthår

korthår veteran — **veteran** — **Lotte Borch, Danmark**

Klasse - 17 Veteran (over 6 år)

621 han Ciro de Vicio — BRI a
F: Magic's Secret Cobby Cowboy (BRI a 23)
M: Perann's Gertrud (BRI a)
F: 01-07-93
O:
E: Linda Diniz

Korthår

korthår pensionist — **pensionist** — **Lotte Borch, Danmark**

Klasse - 18 Pensionist (over 10 år)

622 han Donante's Fredenslund Charmeur — ABY n
F: Chook De Bubastis De Bubastis (ABY n)
M: IC. Cellani's Onathi (ABY o)
F: 09-11-89
O: Karin Friis
E: Lis Rhymer Friis

Korthår

korthår kuld 3-4 mdr. — **Litter 3-6 mdr** — **Ursula Loose, Tyskland**

Klasse - 19 Kuld

623 Bastokat kuld — Abyssinier
F: GIC. Black Silver Pomba af Fredenslund (AB
M: IC. Nice Girl of Texas Stars (ABY ns)
F: 14-08-01
O: eier
E: Pia Engsted

624 De' Wal's kuld — Ocicat
F: S*Catgold's Gismo-Gilliot (OCI b 24)
M: DK*Neri af Watamv (OCI b 24)
F: 13-07-01
O: eier
E: Lena Valsøe

625 Feueropal kuld — Somali
F: Feueropal Franz Jäger (SOM os)
M: Feuerpal Evelina Ferra (SOM n)
F: 17-07-01
O: eier
E: Birgitte Behrmann

Klasse - 19 Kuld

626 Paragon Blue — Russen Blue
F: Egalia's Blue Single Prinz Malevitch
M: Egalia's Blue Dronning Pive Aparthe
F: 11-08-01
O: eier
E: A. Kastberg & K. Holst

JYRAK
- vi strækker os længere
- din katteklub

Siam/OKH

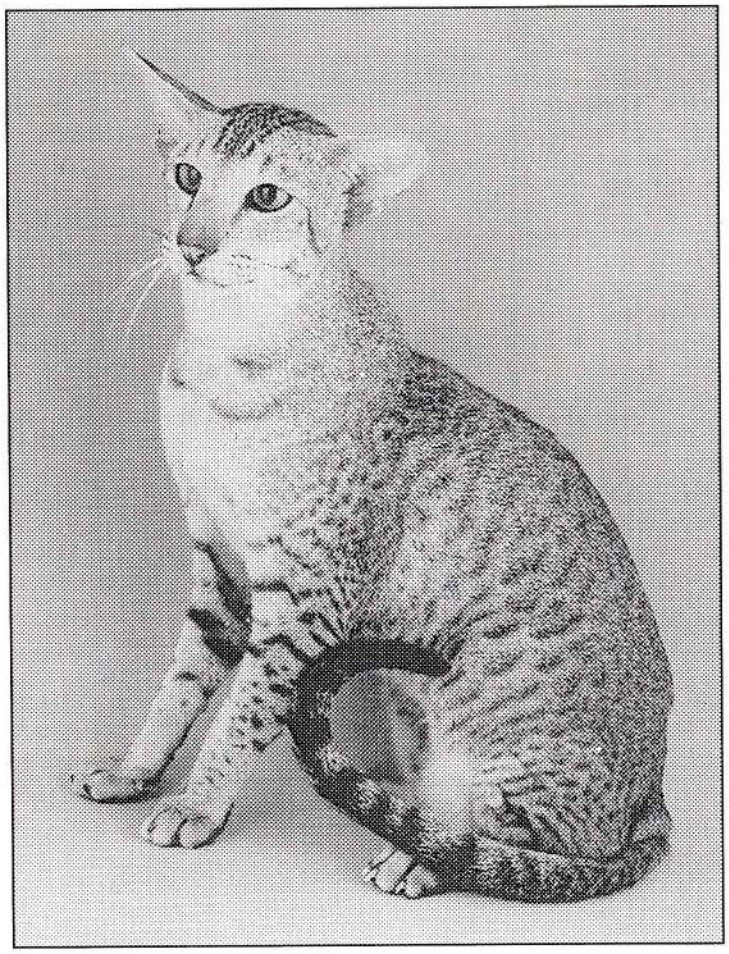

SIAMESER OG ORIENTALERKLUBBENS OPDRÆTTERLISTE

Specialklubben for renavlede, livlige, kærlige og elegante racekatte.

AF BAJANG Siamesere & Orientalere Lene & Åse Christiansen 7000 Fredericia **Tlf. 7595 7831 & 7595 9305** bajang@sol.dk		*MISBEHAVIN* Siamesere i alle farver Lis Højensgård 8270 Højbjerg **Tlf. 8627 4810** misbehavin_dk@hotmail.com
AF TØNNING Siamesere & Orientalere Anne Tønning Nielsen 4874 Gedser **Tlf. 5387 9238**	*FELINA SI AMORI* Siamesere & Orientalere Helle Pedersen 3230 Græsted **Tlf. 48717379** hp@danstil.sk	*NARYSCHKINA* Siamesere Heide Petersen 4960 Holeby **Tlf. 5460 6753** narysch@post.tele.dk
ASLAN'S Siamesere & Foreign White Anne Wagner 4050 Skibby **Tlf. 4752 0533** ole-larsen@post.tele.dk	*HAMAKA* Siamesere Hanne Maaløe 2300 Kbh. S **Tlf. 3255 1058** hamaka@mail.dk	*NISSEN'S* Siamesere & Orientaler Annelise & Erik Nissen 7000 Fredericia **Tlf. 7595 7963**
ATTIS Siamesere Birgit Edelfors 5932 Humble **Tlf. 6256 2008**	*KLINGESKOV* Siamesere Kis & Mogens Østerby 5450 Otterup **Tlf. 6482 1844** oesterby@post6.tele.dk	*THURA* Orientalere Jane T. Nielsen 2000 Frederiksberg **Tlf. 3834 8421** thura@thura-cattery.dk
EGALIA'S Siamesere & Orientalere W. Egalia Lykkesten 4791 Borre **Tlf. 5581 9747** catmamma@vip.cybercity.dk	*LYKKEBERG* Siamesere Ann Lykkeberg 4220 Korsør **Tlf. 5837 3030**	*ZAFIRAMIS* Siamesere Hanne Nording 2400 Kbh. NV **Tlf. 3582 2111** hanne.nording@vich-law.dk

Besøg SOK 's hjemmeside
www.siameserogorientaler-klubben

KLUBBEN SOM ER TIL FOR DIG OG DINE KATTE!

Siam/Orientalsk korthår

Siameser

brunmasket — **SIA n** — **Eric Reijers, Tjekkiet**

Klasse - 7 Champion

627 han WW01 Zonk v. Barnitz — F: 27-09-00
F: Vasco v. Schnoor (SIA n) — O: eier
M: Celine v. Wiesenredder (SIA c) — E: Gabriele Berger

Klasse - 9 Åben

628 han Klingeskov's Levkas — F: 13-09-00
F: CH. Par Blen Cnocolate Ellair (SIA b) — O: eier
M: Klingeskov's Akio (SIA n) — E: Kis & Mogens Østerby

Klasse - 10 Kastrat

629 han Wee-Ko's Justice of Pride — F: 15-08-98
F: IC Tiptap-Tomtom Asterion (SIA n) — O: eier
M: WW93 EC+EP Wee-Ko's Beautiful Pride (O — E: Lykke Madsen & J Andersen

Klasse - 11 Ungdyr 6-10 mdr.

630 han Ivanthes Ddonny - Xett — F: 28-01-01
F: S*Alien's Calvin Klein (SIA n 21) — O: Biørn Malmqvist
M: S*Ivanthes Aaloha (SIA n) — E: Heidi Tværmose

Klasse - 11 Ungdyr 6-10 mdr.

631 hun Sandum Enigma — F: 02-05-01
F: IC. Nissen's Vimmer (SIA a) — O: eier
M: DK. Misbehavin Katinka (SIA b) — E: Karin Sandum

Klasse - 12 Killing 3-6 mdr.

632 han Nissen's Frederik — F: 21-05-01
F: Dapper - Dillons Antonio (SIA n) — O: eier
M: CH. Nissen's Zonka (SIA a) — E: Annelise & Erik Nissen

Klasse - 12 Killing 3-6 mdr.

633 hun Mount Marie's Sue Ellen — F: 05-07-01
F: Okonor Hakuna Matata (SIA b) — O: Anne Marie & Henning Andersen
M: Adruy Hepburn ORI n 24) — E: Connie Barawiec & Jens Haslund

Klasse - 21 Udenfor bedømmelse

634 han Misbehavin Cedrre — F: 30-06-01 — Til salg
F: Ayanth Diacanthus (SIA a) — O: eier
M: Misbehavin Katorina (SIA n) — E: Elisabet Højensgård

635 han Misbehavin Julian — F: 14-07-01 — Til salg
F: Ayanth Diacanthus (SIA a) — O: eier
M: Misbehavin Natasja (SIA n) — E: Elisabet Højensgård

blåmasket — **SIA a** — **Ursula Loose, Tyskland**

Klasse - 9 Åben

636 han Ayanth Diacanthus — F: 18-06-00
F: Seth II Diacanthus (SIA w 67) — O: Dietrich Trippler
M: Eroczen Snowprinzessah (SIA w 67) — E: Elisabet Højensgård

Klasse - 9 Åben

637 hun Sateth Diacanthus — F: 23-11-00
F: GIC. Akkhtinoth Diacanthus (SIA b) — O: eier
M: Thiamath Diacanthus (SIA a) — E: Dietrich Trippler

Klasse - 11 Ungdyr 6-10 mdr.

638 han Arun af Bajang — F: 22-04-01
F: Nissen's Argos — O: Åse & Lene Christiansen
M: Nissen's Bonnie — E: Connie Jørgensen

Klasse - 11 Ungdyr 6-10 mdr.
639 hun Adonis af Bajang
F: Nissen's Argos
M: Nissen's Bonnie
F: 22-04-01
O: Åse & Lene Christiansen
E: Connie Jørgensen

Ursula Loose, Tyskland

chokolademasket — **SIA b**

Klasse - 7 Champion
640 hun WW01 Kattilan Daisy Doody
F: EC Kaikuniemen Don Ottavio (ORI c)
M: IC Felitan Texas Rose (SIA n)
F: 13-04-00
O: Eeva Vuoiolahti
E: Dorte Kaae

Klasse - 9 Åben
641 han Fabulous Four av Abrego
F: EC Metexa Numbert One Sone (SIA a)
M: GIC Bianca Blise Av Agrebo (SIA b)
F: 09-11-00
O: Gro Skåltveit
E: Kis & Mogens Østerby

Eric Reijers, Tjekkiet

lillamasket — **SIA c**

Klasse - 9 Åben
642 han S*Eyra's Alfons
F: EC. Metaxa Nvmber Onc Son (SIA a)
M: Blue-Jam's First Lilac Rose (SIA c)
F: 11-10-00
O: Eva - Caisa Hessev Sverige
E: Tuula Troszynski
643 han Fin* Arhantin Midas
F: IC. Fin* Arhantin Wendel S. (SIA c)
M: Fin* Arhantin Abigail (SIA j 21)
F: 23-09-00
O: Anneli Nummelin
E: Vibeke Lerche & Søren Andersen

Eric Reijers, Tjekkiet

rødmasket — **SIA d**

Klasse - 5 International Champion
644 han Yekktkith Diacanthus
F: GIC Akkhtimoth Diacanthus (SIA b)
M: Ridixith Diacanthus (SIA f)
F: 26-11-99
O: eier
E: Dietrich Trippler

Klasse - 12 Killing 3-6 mdr.
645 han Haslund's Red Baron
F: EC. Okonor Hakuna Matata (SIA b)
M: Bellamis Ballantine (ORI f 24)
F: 30-05-01
O: C. Barawiec & Jens Haslund
E: Shawn Nørgård

Ursula Loose, Tyskland

crememasket — **SIA e**

Klasse - 9 Åben
646 han Nukapàith Diacanthus
F: Ngiliath Diacanthus (SIA a)
M: EC. Szintarath Diacanthus (SIA d)
F: 03-10-00
O: eier
E: Dietrich Trippler

Ursula Loose, Tyskland

bruntortiemasket — **SIA f**

Klasse - 9 Åben
647 hun Sweet Catleya's april flower
F: Nissen's Argos (ORI n)
M: Tværmose's Blooming Fantasy (SIA f)
F: 07-10-00
O: eier
E: Gry Bentsen

Eric Reijers, Tjekkiet

lillatortiemasket — **SIA j**

Klasse - 5 International Champion
648 hun Yentarath Diacanthus
F: IC Akkhtimoth Diacanthus ((SIA b)
M: EC Szintarath Diacanthus (SIA d)
F: 03-11-99
O: eier
E: Dietrich Trippler

Klasse - 10 Kastrat
649 hun Player's Choice
F: EC. Haslund's Ramses (SIA n)
M: Angelica's Line (JAV j)
F: 30-06-00
O: eier
E: André Cilleborg

Siameser

bruntabbymasket — **SIA n 21**

Klasse - 11 Ungdyr 6-10 mdr.
650 han Ephaisioth Diacanthus
F: IC Yekktkith Diacanthus (SIA d)
M: EC Kesrith Diacanthus (SIA f 21)
F: 09-02-01
O: eier
E: Dietrich Trippler

Klasse - 11 Ungdyr 6-10 mdr.
651 hun Haslund's Madame Butterfly
F: WW2000 Haslund's Tato (SIA n 21)
M: Vibkjær's Pikachu (SIA b)
F: 09-05-01
O: eier
E: Connie Barawiec & Jens Haslund

Eric Reijers, Tjekkiet

blåtabbymasket — **SIA a 21**

Klasse - 9 Åben
652 hun Blue Heaven v. Wiesenredder
F: SW.Ch Shivas Leonardo (SIA n)
M: Melly v. Wiesenredder (SIA a 21)
F: 18-05-00
O: eier
E: Tuula Troszynski

Ursula Loose, Tyskland

chokoladetabbymasket — **SIA b 21**

Klasse - 5 International Champion
653 han Abilo von der Gruenstiege
F: IC Ulindi v. der Gruenstiege (SIA n)
M: Ch Panja-Girl v. Marludo (SIA b 21)
F: 19-03-00
O: Ute Krueger
E: Monika Trapp

Klasse - 9 Åben
654 han Aveda v. Barnitz
F: Xerxes v. Schmoor (SIA b 21)
M: Tiffany v. Barnitz (SIA c)
F: 25-10-00
O: Gabriele Berger
E: Monika Trapp

Klasse - 9 Åben
655 hun Grace v. Barnitz
F: Xerxes v. Schnoor (SIA b 21)
M: Tiffany v. Bernitz (SIA c)
F: 25-10-00
O: eier
E: Gabriele Berger

Ursula Loose, Tyskland

lillatabbymasket — **SIA c 21**

Klasse - 12 Killing 3-6 mdr.
656 han Vibkjær's Skyhawk
F: Okonor Hakuna Ma Ta Ta (SIA b)
M: Tatis Cleopatra (ORI b 24)
F: 16-06-01
O: eier
E: Karin Kjær Nielsen

Eric Reijers, Tjekkiet

blåtortietabbymasket — **SIA g 21**

Klasse - 6 International Premier
657 hun Wee-ko's Kissing An Angel
F: Wee-Ko's Harlyquin (SIA d 21)
M: IC Dapper-Dillon's HipHop (SIA n)
F: 25-09-99
O: eier
E: Lykke Madsen & J Andersen

Eric Reijers, Tjekkiet

chokoladetortie tabbymasket — **SIA h 21**

Klasse - 9 Åben
658 hun Mount Maria Lotus
F: WW2000 Haslund's Tato (SIA n 21)
M: Sodemarken's Magic Girl (SIA h 21)
F: 24-09-00
O: A. H. Andersen
E: Connie Barawiec & Jens Haslund

Orientaler

sort ebony — **ORI n**

Ursula Loose, Tyskland

Klasse - 1 Europa Champion
659 han Nissen's Argos
F: IC Tiptap-Tomtom's Asterion (SIA n)
M: IC Nissen's Tanja (ORI n)
F: 08-01-99
O: Annelise & Erik Nissen
E: Lene M. Christiansen

Opdrættere under Jyrak´s studiekreds Horsens

Burmeser
Nadikat
Anne-Grethe Thing Skou
Solsikkevej 24
8700 Horsens
☎ 7564 1311

Hellig Birma
Jente´s
Gerda Andersen
Voldgade 70
8700 Horsens
☎ 7561 3487 fax 7625 1801

Hellig Birma
Wehnerts
Claus & Susanne Wehnert
Absalonsgade 18
8700 Horsens
☎ 7562 6109 Fax 7562 9106

Perser
Gimanmor
Mette Moring
Enghavevej 26
8600 Silkeborg
☎ 8682 1420 bil 2044 2746

Bengal
Trollspotting
Annette Lerche Trolle
Gl. Århusvej 41
8732 Hovedgård
☎ 7566 2030 bil 2149 0530

Perser
QdCat´s
Majbritt Kjeldgaard
Viborgvej 9
7160 Tørring
☎ 7580 2328 bil 2218 9867

Perser
Feldt´s
Betty & Torben Feldt
Istedgade 26
8700 Horsens
☎ 7562 8760

Norsk Skovkat
Jylland
A. Bjerregaard & K. B. Jørgensen
Fuglevangsvej 6
8700 Horsens
☎ 7560 1899

Hellig Birma
Suka's
Susanne Kausmally
Engmarksvej 3, Åes
8700 Horsens
☎ 7566 9608 bil 2830 7126

Klasse - 8 Premier

660	han	Sphinx Nocturne F: Besuqueo Madrono (ORI d) M: Helena Naryschkina (SIA n)	F: 10-02-00 O: Kirsten Foldager E: Louise & Kim Staunskjær

Klasse - 9 Åben

661	hun	Piltoft's Fairytale F: Nissen's Blueberry (SIA a) M: Piltoft's Eternal Flame (ORI f)	F: 21-10-00 O: Trine Piltoft E: Gry Bentsen

Klasse - 10 Kastrat

662	hun	Piltoft's Asian Pearl F: GIC. Sepp (ORI n24) M: Player's Jeanne d'Arc (ORI b)	F: 16-06-95 O: eier E: Trine Piltoft

Klasse - 11 Ungdyr 6-10 mdr.

663	han	Jojoba's Black Beauty F: Goldenhouse Sir Lancelot (ORI n 24) M: Jojoba's Black Queen (ORI n)	F: 21-03-01 O: Hanne Pedersen E: Jeanette & Henrik Stapelfeldt

blå — ORI a — Ursula Loose, Tyskland

Klasse - 11 Ungdyr 6-10 mdr.

664	hun	Haslund's Cheri F: IC. Haslund's Blue Boy (ORI a) M: Haslund's Princess Lily (ORI a)	F: 06-02-01 O: eier E: Connie Barawiec & Jens Haslund

Klasse - 12 Killing 3-6 mdr.

665	hun	Nissen's Fiona F: EC. Nissen's Argos (ORI n) M: IC Nissen's Cecilie (ORI a)	F: 27-05-01 O: eier E: Annelise & Erik Nissen

sort spotted — ORI n 24 — Ursula Loose, Tyskland

Klasse - 6 International Premier

666	han	Haslund's Leopold F: EC Sepp (ORI n 24) M: Player's Ursula	F: 26-09-98 O: Haslund & Barawiec E: Helen Tøttrup

Klasse - 12 Killing 3-6 mdr.

667	han	Haslund's Splint F: IC Haslund's Blue Boy (ORI a) M: Tatis Bachelite (ORI n 24)	F: 31-05-01 O: eier E: Connie Barawiec & Jens Haslund

blå spotted — ORI a 24 — Ursula Loose, Tyskland

Klasse - 11 Ungdyr 6-10 mdr.

668	han	Sphinx Pretty Polly F: Sphinx Calla (ORI n) M: Baldrians amulet (ORI f 24)	F: 20-01-01 O: Kirsten Foldager E: Lene M. Christiansen

chokolade spotted — ORI b 24 — Eric Reijers, Tjekkiet

Klasse - 12 Killing 3-6 mdr.

669	han	Vibkjær's Fighting Falcon F: Okonor Hakuna Ma Ta Ta (SIA b) M: Tatis Cleopatra (ORI b 24)	F: 16-06-01 O: eier E: Karin Kjær Nielsen

lilla spotted — ORI c 24 — Eric Reijers, Tjekkiet

Klasse - 10 Kastrat

670	han	Vibkjær's André Nidoking F: Okonor Hakuna matata (SIA b) M: Tati's Cleopatra (ORI b 24)	F: 30-09-00 O: eier E: Karin Kjær Nielsen

Balineser

brunmasket — **BAL n** — **Eric Reijers, Tjekkiet**

Klasse - 10 Kastrat

671 han Seraya's Markus — F: 16-11-00
F: Syvagergårds Turbo (BAL n) — O: eier
M: Swe-scot Giselle (BAL h) — E: Dorte Hagen

blåmasket — **BAL a** — **Eric Reijers, Tjekkiet**

Klasse - 12 Killing 3-6 mdr.

672 han Dutch Swings MR Right — F: 24-06-01
F: IC. Petitspaw's Barthlomeus (BAL n) — O: Marianne Hoogendoorn
M: Marathon's Saskia of Dutch Swing (BAL v n) — E: Jette Bache Iversen

Klasse - 12 Killing 3-6 mdr.

673 hun Dutch Swing's Inge — F: 12-06-01
F: Saya Zazou van Mi Lei Fo (BAL v n) — O: Marianne Hoogen Doorn
M: Dutch Swing's Fluffy (BAL a) — E: Louise Moselund Jensen Thomas Bache Ive

chokolademasket — **BAL b** — **Ursula Loose, Tyskland**

Klasse - 9 Åben

674 han Seraya's Lukas — F: 16-11-00
F: Syvagergårds Turbo (BAL n) — O: eier
M: Swe-scot Giselle (BAL h) — E: Dorte Hagen

675 han Mercury's Aros — F: 21-11-00
F: DK Syvagergårds Turbo (BAL n) — O: Jette Bache Iversen
M: DK Seraya's Duchesse (BAL a 21) — E: Louise Moselund Jensen Thomas Bache Ive

Klasse - 9 Åben

676 hun Mercury's Afrodite — F: 21-11-00
F: DK Syvagergårds Turbo (BAL n) — O: eier
M: DK Seraya's Duchesse (BAL a 21) — E: Jette Bache Iversen

Balineser

rødtabbymasket — **BAL d 21** — **Ursula Loose, Tyskland**

Klasse - 9 Åben

677 han Playboy D. Grassetto — F: 10-07-00
F: Nanuk D. Grassetto (SIA n 21) — O: M Pehrson
M: Angelica's Red Chock for Grassetto (BAL d 2 — E: André Cilleborg

blåtortietabbymasket — **BAL g 21** — **Eric Reijers, Tjekkiet**

Klasse - 6 International Premier

678 hun Jawhara's Sweet Dream — F: 25-06-99
F: Mai-Sita Falcon Eye (BAL a 21) — O: eier
M: GIC Besakih's Ramayana (BAL g) — E: Anne Lise Kaae

Siam/okh

siam/okh avl - han — **avl - han**

Klasse - 15 Avl

679 Okonor Hakuna Matata — SIA b — F: 17-01-95
F: 633, 645, 656, 669, 670 — O: Nemeth. I.
M: — E: Karin Kjær Nielsen

Siam/okh

siam/okh veteran — **veteran** — **Eric Reijers, Tjekkiet**

Klasse - 17 Veteran (over 6 år)

680 han WW96-97-98-99 Haslund's Indiana ORI n 24 — F: 14-07-94
F: EC Sepp (ORI n 24) — O: eier
M: Haslund's Iza (ORI b 24) — E: Connie Barawiec & Jens Haslund

Siam/okh

siam/okh pensionist — **pensionist** — **Eric Reijers, Tjekkiet**

Klasse - 18 Pensionist (over 10 år)

681 han O'Russet's Sir Winston — F: 04-11-88
F: IC. Tassam's Snow Bear (BAL c 21) — O: Birgitte Johansen
M: CH. O'Russet's Michelle (BAL a) — E: Anne Lise Kaae

Siam/OKH

TIL SALG-BURE — **Siam/OKH**

Klasse - 25 Til Salg

682 Bellamis' Siam-Orientalerkuld — Siam/Orientaler — F:
F: — O: eier
M: — E: Dorte Kaae

Opdrættere under Jyrak´s studiekreds Århus

Hellig Birma
Elsner's
Tina Elsner Johansen
Landsbækvej 25, Skjød
8450 Hammel
☎ 8696 0330

Hellig Birma
Sir & Lady
Pia & Ole Theil Sørensen
Karmarksvej 7, Lauerbjerg
8870 Langå
☎ 8646 8155

Maine Coon
Bruckmann
Renate Søgaard
Vesterbro 151, Stjær
8464 Galten
☎ 8695 0692

Hellig Birma
Thamis
Christina Kausmally
Krogsvej 29, Vitten
8382 Hinnerup
☎ 8691 0331 bil 2681 5331

PET HOUSE DENMARK

- ✓ Kattefoder
- ✓ Hundefoder
- ✓ Kattegrus
- ✓ Kattetoilet
- ✓ Transportkasser
- ✓ Shampoo
- ✓ Pelsplejeartikler
- ✓ Kamme-børster
- ✓ Strigler-sakse
- ✓ Trimmeborde
- ✓ Pelstørrer
- ✓ Loppemidler
- ✓ Kattelem
- ✓ Legetøj
- ✓ Katteslik
- ✓ Kattehuler
- ✓ Kattesenge
- ✓ Foderskåle
- ✓ Ped-bed
- ✓ Tilskud til foder
- ✓ Modermælks-erstatning

ROYAL CANIN | TECHNI-CAL | PRECEPT

EUKANUBA | IAMS | HILLS SCIENCE PLAN

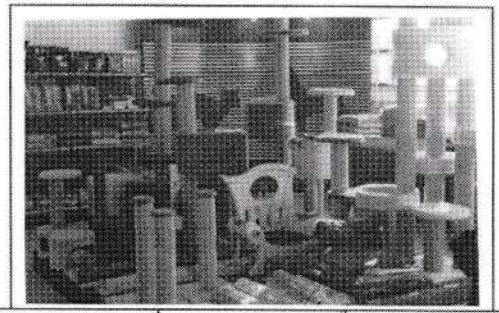

BIOCAT KATTEGRUS OG COMPACT SAND | NATURE CAT compact | EverClean PREMIUM CLUMPING LITTER

SUPER CARINO | Vitrakraft compact

Catrine Cat Litter | Extreme Classic

Tilslutttet alle opdrætterklubber
Stort showroom på Ballevej i Odder
Åbningstider: fredag fra kl. 15.00 til 19.00 - lørdag fra kl. 10.30 til 15.00
Landsdækkende forretning – fragtfri levering med egen bil

Pet House Denmark
Ballevej 5, 8300 ODDER
Telefon: 70 20 39 40 – biltelefon: 40 21 58 84 – telefax: 86 54 58 89
e-mail: pethouse@get2net.dk -KATALOG: se www.pethouse.dk

Huskat

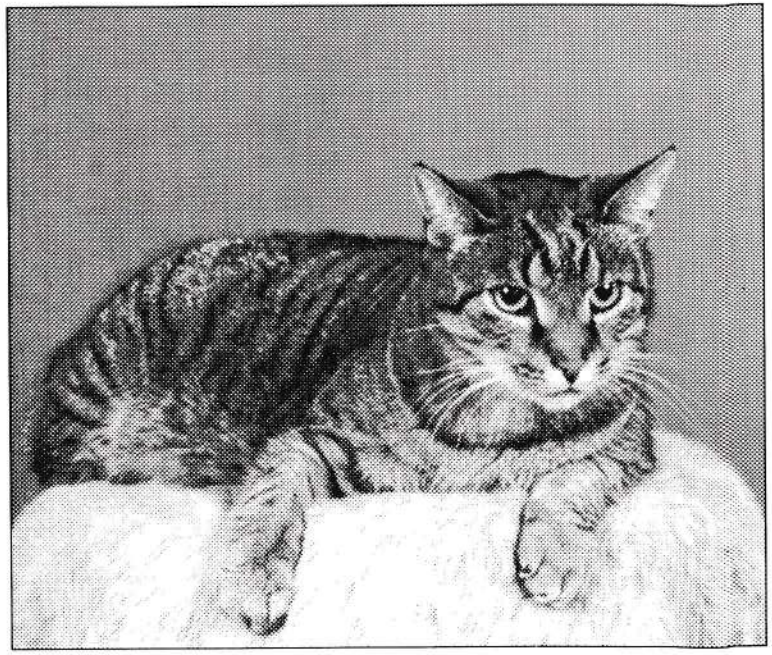

Opdrættere under Jyrak´s studiekredse Sjælland Fyn & Sydjylland

Perser
Killinia´s
Jette Valentin
Langbro 10, Blans
6400 Sønderborg
☎ 7446 1924 bil 2028 9924

Perser
Beuperfield
Lene Lykkegaard Poulsen
Søren Kjærsvej 3
6000 Kolding
☎ 7550 5109

Perser
Lady Fair's
Lise-Lotte Poulsen
Koldinglandevej 175, Taulov
7000 Fredericia
☎ 7556 4786

Norsk Skovkat
Indina Fortuna
Birgit Falk & Jørgen Ravn
Hovborgvej 11, Lindknud
6650 Brørup
☎ 7538 8849

British Shorthair
La Chatte
Anette Høj Jensen
Øvej 3, Sverdrup
6100 Haderslev
☎ 7458 5098

Norsk Skovkat
Silverwood's
Jane & Jesper Christensen
Ringkøbingvej 351, Kvong
6800 Varde
☎ 7525 4030

Hellig Birma
Flicka's
Susanne & Jørgen Nydahl
Hedelandsvej 6
5260 Odense S
☎ 6619 3499

Somali & Bengal
Feca
Nina El Falaki
Nygårdsteresserne 256 b
3520 Farum
☎ 4495 6177

Ocicat
Vinbæk's
Sonja Vinbæk
Krægevænget 19
5270 Odense N
☎ 6618 7473

Huskat

Huskatte

huskatte - han		huskatte - han	Tellervo Kass, Finland
Klasse - 14		Huskatte	
683	han	Felix F: ? M: ?	F: 01-05-01 O: E: Birthe Hansen
684	han	Floffy F: ? M: Drotira	F: 13-11-96 O: E: Lene Jul Jensen
685	han	Qdcat's Timon F: Misse Mand M: Misse Mor	F: 17-05-99 O: Ulla Andersen E: Majbritt Kjeldgaard
686	han	Jiggin's Klaus F: ? M: ?	F: 27-07-00 O: Jiggin's E: Karin Sørensen
687	han	Jiggin's Knud F: ? M: ?	F: 12-06-00 O: E: Karin Sørensen
688	han	Omally F: ? M: ?	F: 31-08-00 O: eier E: Birthe Johnsen
689	han	Oliver F: ? M: ?	F: 04-05-00 O: E: Sannie Sielsted
690	han	Robin Hood F: ? M: ?	F: 05-09-00 O: E: Birgit Kjeldgaard
691	han	Sorte F: ? M: ?	F: 01-05-95 O: E: Birthe Hansen
692	han	Jiggin's Tiger F: ? M: ?	F: 27-07-00 O: Jiggin's E: Karin Sørensen
693	han	Victor F: ? M: ?	F: 17-05-95 O: Dansk Dyreværn E: Lene Jul Jensen
694	han	Viggo F: Kerte's bedste hankat M: Katja	F: 17-08-00 O: Joan Kragh E: Camilla Christensen

huskatte - hun		huskatte - hun	Tellervo Kass, Finland
Klasse - 14		Huskatte	
695	hun	Jiggin's Miss Molly F: ? M: ?	F: 27-07-00 O: Jiggin's E: Karin Sørensen
696	hun	Sasha F: ? M: Mitter af Demstrup	F: 14-04-99 O: eier E: L. Andersen & K.Bay Smidt
697	hun	Qdcat's Tutter F: Tiger M: Misse Mor	F: 25-05-01 O: Ulla Andersen E: Majbritt Kjeldgaard

JYRAK's TOP 5 for 2001

Regler:

- Medlem af JYRAK hele kalenderåret.
- Katten kan kun deltage i en klubs Top-liste + FD's top-10.
- Katten skal have deltaget på min. 5 int./nat. udstillinger (3 for killinger/ungdyr) i 2001, hvoraf min. én JYRAK-udstilling i den pågældende kategori.
- Kun de 5 (3) bedste resultater tæller med. Kategorierne er følgende: Voksen han, voksen hun, kastrat han, kastrat hun, killing 3-10 måneder samt huskat.
- Det er muligt at opstille i flere kategorier f.eks. 3-10 måneder og som voksen, men resultaterne kan ikke tælles sammen. Bemærk, at der kræves 97,5 point i gennemsnit for at deltage JYRAK's Top-5 uanset kategori.
- Præmierne uddeles på JYRAK's forårsudstilling 2002 i Århus. Det er en forudsætning, at katten er til stede for at deltage i konkurrencen (gravide/ diegivende hunkatte samt dokumenteret sygdom dog undtaget).
- Kopi af resultater sendes **senest 1. Februar** til Erik Andersen, Voldgade 70, 8700 Horsens. Vinderne underrettes senest den 1. marts. Vedlæg frankeret svarkuvert.

Pointskala:

	Point
WW-titel i 2001	105
BIS voksen/kastrat	102
BOX	100
BIS killing/ungdyr	100
Nominering	99
BIV	98
CACE/CAPE	97
CAGCIB/CAGPIB	96
CACIB/CAPIB	95
Ærespræmie	95
CAC/CAP	93

Der gives 1 tillægspoint pr. slået kat i Best of Best

Huskat I	100
Huskat II	95
Huskat III	90

JYRAK - din katteklub!

JYRAK's TOP 5 - 2001

Kattens navn:			
Race:		EMSnr.:	

Ejer:	
Adresse:	
Postnr/by:	
Tlf.nr:	
Email:	

Katten opstiller i følgende kategori:	☐	Voksen han	☐	Voksen hun
	☐	Kastrat han	☐	Kastrat hun
	☐	Killing/ungdyr	☐	Huskat

Sted:	**Resultat:**	**Point:**	Forbeholdt JYRAK

Kopi af resultater sendes **senest 1. Februar** til Erik Andersen, Voldgade 70, 8700 Horsens. Vinderne underrettes senest den 1. marts. Vedlæg frankeret svarkuvert eller få besked via email.

Opdrættere under Jyrak´s studiekredse i Salling og Nordjylland

Bengal
Lundborg DK
Heidi & Ole Lund Sørensen
Røde Anesvej 12
7700 Thisted
☎ 9793 7008

Colorpoint
Von Barkentin
Cristine Rühlmann & Leo Press
Kajgårdsvej 6
9970 Strandby
☎ 9848 2102 Fax 9848 2104

Aby/Burmeser/Persere, British sh.
Vallues
Elsebeth & Birger Pedersen
Valmuevej 22
9970 Strandby
☎ 9848 1242 fax 9621 4040

Perser
DK Ejstrup
Søren & Hanne Ejstrup
Dalsagervej 64
9870 Sindal
☎ 9893 3079

Perser
Of Wilson
Henny Wilson
Haldsvej 33
9970 Strandby
☎ / Fax 9848 2795

Norsk Skovkat
Dansbjerg
Ilse Larsen & Birger Sperling
Ådalvej 32, Hørby
9300 Sæby
☎ 9846 6207

Main Coon
Trilobiten's
Inger & Hans Christensen
Gyvelvænget 141
7730 Hanstholm
☎ 9796 0050

Norsk Skovkat
Strandosen
Birgit og Bjørn Strandos
Løhtvej 93
9740 Jerslev J
☎ 9883 2011 mobil 2097 2322

JYRAK - din katteklub!

A

RK Adelholm, Jytte, Klokkens Kvt. 2 D., 2620 Albertslund, 43644842
555

JK Agerbak, Annette & Kim, Kærsvinget 18, 8381 Mundelstrup, 86246218
147 149 168 460 462 464

RK Amundsen, Lysgaard &, Skolekrogen 56A, 3500 Værløse, 44484064
489

JK Andersen, Anette & John, Toftevej 10, Lund, 8700 Horsens, 75654482
322

JK Andersen, Anette F., Hjermvej 72, 7600 Struer, 97853129
150 177 199

JK Andersen, Anne Marie, Sundevedsgade 34, 7500 Holstebro, 97412989
82 84 91

JK Andersen, Gerda & Erik, Voldgade 70, 8700 Horsens, 75613487
371 432 442

JK Andersen, Gurli, Nørregade 34, Vammen, 8830 Tjele, 86690341
142 235

JK Andersen, Hanne Lauge, Fyrkildevej 12, 1.th., 9220 Ålborg Ø,
198

JK Andersen, Jan, Stigsborgvej 2, 9400 Nørresundby, 98179773
39

JK Andersen, L.& K.Bay Smidt, Rosenhaven 39, 7870 Roslev, 97574998
114 115 118 131 696

JK Andersen, Maj-Britt, Nørregaardsvej 12, st., 9970 Strandby Vends., 98482615
37 57 79 80

JK Andersen, Mette Rodam, Søndergade 26-2s, 5000 Odense C, 65910167
364 391

JK Andersen, Pia Holm, Tværgade 129, 8340 Malling, 86933718
480

JK Andersen, Rikke, Dyrehavevej 130, 6000 Kolding, 21694765
446

JK Andersen, Rikke& Lars P., Jernbanegade 11, 3. Th, 6400 Sønderborg,
175 183

RK Andersen, Susanne Høj, Hvidovregårds Allé 15, 2650 Hvidovre, 36787109
260

JK Andersen, Tanja, P.S. Krøyersvej 198, 7500 Holstebro, 97406507
421

JK Andersen, Vivi, Vestergade 10, 9610 Nørager,
242

JK Arnholtz, Linda, Mindevej 20, 6320 Egernsund, 74440002
302 348

JK Axelsen, Ellen, Myrdalsvej 22, 8900 Randers, 86406940
94

B

JK Bager, Charless & Hanne, Rådyrvej 30, 8660 Skanderborg, 86510086
392 425

JK Balle, Niels Erik& Annette Andreasen, Hyrup Skovvej 2, Gøtterup, 6520 Toftlund, 74830442
148 452*

D Bangen-Ermisch, Mascha, Kieler Str. 164, 25474 Bönningstedt, Tyskland,
237 259 283

JK Baraviec, Karina Thorstein, Kirkegade 2, Espe, 5750 Ringe, 62661678
288 290 308

JK Barawiec, Connie & Jens Haslund, Engblommevej 21, 8700 Horsens, 75601318
633 651 658 664 667 680

JK Barslund, Susanne, Pårupvej 31, 5200 Odense V, 66167234
294

JK Bartel, Karl-Heinz, Damgårdsvej 3, 8260 Viby J, 86149694
7 16 64

JK Batchelor, Anthony & Myrtle, Svenstrupvænget 3, 5260 Odense S, 66150430
11 586

DK Baumkirchner, Jytte & Herbert, Skovmarksvej 50, 4100 Ringsted,
410 430

JK Behrmann, Birgitte, Mejerivej 9, 5620 Glamsbjerg, 22130117
625
JK Bekhøj, Margit & Svend, Nygårdsvænget 29, 8410 Rønde, 86372299
222
JK Bentsen, Gry, Ndr. Kirkegård alle 6, 3. tv, 8700 Horsens, 75628285
647 661
PE Berg, Lene B., Ranunkelvej 76, 8700 Horsens, 75615613
119 134
D Berger, Gabriele, Neuenteilsredder 19 a, 23569 Lübeck, Tyskland,
627 655
RK Bergquist, Charlotte, Ishøj Bygade 32, 2635 Ishøj, 43521821
261 295 303
JK Bodin, Kirsten, Amager 61, 7323 Give, 75732620
230 233 234
JK Bondesen, Lene, Stausvej 1, 6800 Varde, 75212666
595
RK Bonnichsen, Monica, Lodsvej 4, 4261 Dalmose, 58188347
209 220 231
JK Broby, Kjeld, Stensballe Strandvej 147, 8700 Horsens, 40145367
529
JK Broksø, Brigitte, Engskovbakken 151, 8541 Skødstrup, 86979784
121 163
JK Bruun, Mariann, Gl. Tyrrestrupvej 4 A, Åes, 8700 Horsens, 75669991
227
DK Brønserud, Inge, Lathyrusvej 19, 3500 Værløse, 44483813
386
RK Bugge, Susanna T., Kærlodden 7, 8320 Mårslet, 86272819
588 589
JK Bækdahl, Didde, Grønlandsparken 202 C, 6715 Esbjerg N, 75151758
208
JK Böhrnsen, Marina, Elkærvej 44, 9381 Sulsted, 98260273
520 521 524 546 551 620
DK Børgesen, P.& H.Buuusman, Lindevej 25, 4140 Borup, 57561234
304 329

C

DK Carlsen, Betina, Bjergmarken 42, 4300 Holbæk, 59431453
401 438
JK Cederquist, Anette, Byagervej 102 k., 8330 Beder, 86937161
611 614
JK Christensen, Anette Bay, Heibergsgade 6 st., 8000 Århus C, 86182810
434
JK Christensen, Annett & Bo Lyng, Risdalsvej 25, 8260 Viby J, 86118175
49
JK Christensen, Camilla, Floravænget 11, st tv, 5250 Odense SV, 26171901
694
RK Christensen, Freddy, Kongelundsvej 100 B, 2300 København S, 40728880
244 316 352
JK Christensen, Hanne Sofie Kenneman, Nellikevej 5, 8500 Grenå,
396
JK Christensen, Inger, Gyvelvænget 141, 7730 Hanstholm, 97960050
174 176 224
JK Christensen, Solveig, Erlingsminde 15 Romalt, 8900 Randers, 86418163
450 451
JK Christiansen, Ann-Kirstine, Engdalsvej 80 a, 8220 Brabrand, 86262866
58
JK Christiansen, Lene M., Forsythiavej 36, Egeskov, 7000 Fredericia, 75957831
659 668
JK Cilleborg, André, Skanseparken 4, 8400 Ebeltoft, 87520807
649 677
JK Clarkson, Lillian M., Sønderborgvej 307, 6200 Åbenrå, 74680763
367 447

D

JK Dahl, Jeanette, Haslundparken 17, 9310 Vodskov, 98257733
250 299
RK Dahlstrøm, Lis, Asbjergvænge 29, Gundsømagle, 4000 Roskilde, 46730938
475
JK Dahm, Orla, Valdemarsvej 21, 2.th., 7400 Herning, 97224801
197 225
JK Damkjær, Lene & Lars, Farrisvej 19, Farris, 6630 Rødding ,
154
JK Damsgård, Linda & Kristian, Østergade 19, 6670 Holsted, 75393601
159
JK Darlyng, Hanne, Marienlystvej 25, 5000 Odense C, 66111830
44 48 63
JK Davidsen, Lone, Brunmosevej 30, 8550 Ryomgård, 86396501
97
RK Diniz, Linda, Nyelandsvej 53, 1. tv, 2000 Frederiksberg, 38105218
522 621
JK Dølby, Helle & Carsten, Marsvej 10, 8723 Løsning, 75650259
249 301

E

JK Eggebrecht, Bodil, Svalevej 28, 8382 Hinnerup, 86987682
315
RK Eilsø, Jannie &Søren, Trønninge By 33, 4420 Regstrup, 59260919
238 309 313
JK Einstrand, Dorthe, Primulavej 31, 7200 Grindsted, 75324979
206
JK Ejlersen, Martine, Solbakken 38, 6710 Esbjerg V, 75468108
536
JK Ejstrup, Hanne og Søren, Dalsagervej 64, 9870 Sindal, 98933079
40 111
JK Ejstrup, Inga, Kjølholmvej 135, 9800 Hjørring, 98965180
241 280 296
DK Elkington & Lysgaard, , Nordvej 19,3.th, 3000 Helsingør, 49225566
269 270 347
JK Engholm, Inge, Lindvedparken 32 B, 5260 Odense S, 65959399
27 87 88 89
RK Engilbertsdottir, Lotte, Hasbjergvej 68, Sværdborg, 4750 Lundby, 55767680
239 263 305 350
JK Engsted, Pia, Ingemanns Allé 116, 6700 Esbjerg, 75128296
494 497 623
RK Eriksen, Susanne, Tybjergvej 109, 2720 Vanløse, 38747375
336 339
D Eschner, Sylvia, Waldstr. 7, 25335 Bokholt-Hanredder, Tyskland,
543 549
JK Eskesen, Anja, Kærbøl Markvej 1, 6760 Ribe, 75410281
531 535

F

JK Faurholt, Helle, Gottorpvej 9, Dybbøl, 6400 Sønderborg, 74485171
545 568
JK Feldt, Betty & Torben, Istedgade 26, 8700 Horsens, 75628760
18 36
PE Flyvholm, True, Møllevænget 14, 7190 Billund, 75338779
201 213
JK Frandsen, Heidi, Honningbivænget 11 b, 5260 Odense S, 66153001
228
RK Frank, Charlotte, Midgådgvej 14, 3000 Helsingør, 49201933
583
RK Freese, Dorte, Svenstrupvej 5, 2700 Brønshøj, 38747564
306
JK Friis, Lis Rhymer, Bøgebjerg 7, 5471 Søndersø, 64891503
490 495 498 622

JK Friis, Maj, Allegade 25 A, st. tv., 5000 Odense C, 66146962
439

JK Fryd, Bodil, Løvskæl Landevej 69, 8850 Bjerringbro, 86686200
453 454

G

D Geisler, Evelin, Rosskopp 2, 25599 Wewelsfleth, Tyskland,
530 537

DK Gill, Stephen& Susie Mitwally, Hasselvej 2, Sørup, 3480 Fredensborg, 48480630
503 507

JK Gram Jensen, Lone, Hammerum Hovedgade 106, 7400 Herning, 97209670
370 373 377

JK Gregersen, Susanne, Tinghavevej 5, 5700 Svendborg,
190 196 226 470

RK Grützmeier, Ketty, Åvang 90, 3400 Hillerød,
601

JK Gustausen, Connie & John, Grøftebjergvej 87, 5492 Vissenbjerg, 64474276
564 579

JK Gulløv, Lene, Torpvej 25, 5200 Odense V, 66153620
499

H

JK Hagen, Dorte, Grønningen 8, 8410 Rønde, 86367128
671 674

JK Haick, Susanne, Julivænget 13, 6000 Kolding, 75518490
311 312

DK Hannibal, Bente, Rødkløvervej 3, 4930 Maribo, 54757608
26

DK Hansen, Anne Marie Bjelke, Grønløkke 7, 4622 Havdrup, 46180040
567

JK Hansen, Birthe, Norup Høje 20, 5450 Otterup, 64822813
683 691

JK Hansen, Christina K., Århusvej 221, Obdrub, 8570 Trustrup, 86334681
56

JK Hansen, Diana Tornbjerg, Tornsbjergvej 58, 7120 Vejle Ø, 78966608
173

JK Hansen, Elly Riget, Rensdyrløkken 71, 5210 Odense NV, 65943108
491 493 500

JK Hansen, Helle, Poppelvænget 9, 5700 Svendborg, 62227824
559

JK Hansen, Manja Moisen, Ødisvej 148 Taps, 6070 Christiansfeld, 75598236
573 578

JK Hansen, Marie Rosenstand, Farupvej 10 A, 6760 Ribe, 25324144
207

JK Hansen, Pia, Otte Rudsvej 137, 5220 Odense SØ, 65931551
397 416 418

RK Hansen, Solveig Kærsgaard, Damparken 37, 6520 Toftlund, 74830393
477

DK Hartwich, Ketty, Bredager 3, 2 th, 2650 Hvidovre, 36482919
420 435 458

JK Hauge, Pia, Neptunvej 3, 6710 Esbjerg V, 75180998
145

JK Hedeager, Hanne, Arnakvænge 3, 8270 Højbjerg,
354

JK Hedemann, Susanne Brink, Skelagervej 194 a, 8200 Århus N, 86109852
186

JK Helleberg, Malene, Danmarksgade 53, 2.th., 9000 Ålborg, 98139599
365

DK Hemmingser, Michael& Christina Jensen, Nybrovej 304, Lejl. 006, 2800 Lyngby, 46974706
282 346

JK Henriksen, Annette & Bruno Baastrup, Åstedvej 51, Kvong, 6800 Varde, 75254440
539 540

JK Henriksen, Charlotte, Sechersvej 2, 7171 Uldum, 75678986
169 193

PE Henriksen, Jette, Kalmargade 22 st.tv., 8200 Århus N, 86107789
10 47

JK Henriksen, Karina & Kim, Kirkevænget 10, 8310 Tranbjerg J, 86299542
320

JK Hjelm, Bente, Rousehøjvej 17, 5250 Odense SV, 65960713
533

JK Holm, Charlotte & Harald, Toftegårdsvej 5C, 4652 Hårlev, 56287225
379 389 413 433

JK Holm, Mario L., Sømarksvej 218, 5471 Søndersø, 64891808
214

NL Houte, Milco van, Westerstraat 107, NL1521 ZB Wormeeveer, Holland,
424

DK Høj, Lisa, Solbrinken 7, 4560 Vig St., 59362303
1 8 22

RK Høj, Tom & Jens, Istedgade 132, 2. Tv, 1650 København V, 33793399
476 481 483

JK Højensgård, Elisabet, Råhøj Allé 2, 8270 Højbjerg, 86274810
634 635 636

JK Højris, Lone, Bødkervej 8, 7480 Vildbjerg,
254 292

JK Hørstrup, Emilie, Hobrovej 122, 9530 Støvring, 98373545
6 72 74

JK Høybye, Helle, Kringsvej 59, 6000 Kolding, 76312019
576 577

I

JK Inselmann, Steen & S., Majgårdsparken 12, 6705 Esbjerg Ø,
333 344

JK Iversen, Jette Bache, Højbjergparken 2, 1. Th, 8270 Højbjerg, 86271595
672 676

J

JK Jacobsen, Jesper, Ægirsvej 17, 2.tv, 8900 Randers,
574 575

JK Jahn, Elisabeth, Sekskanten i 2, 2630 Tåstrup,
34 62

RK Jelsing, Randi, Hestehøjvej 106, 5260 Odense S, 65959419
248 264

JK Jensen, Bente H.& Allan Johansen, Dyssehøjvej 16, 8220 Brabrand, 86265050
558

DK Jensen, Bodil Malling, Nakskovlandevej 180, 4970 Rødby,
83

JK Jensen, Dorte Vad, Møllegyden 60, Nymark, 5471 Søndersø, 64831443
587

JK Jensen, Grethe Højgaard, Dragebakken 272, 5250 Odense SV, 66173708
605

JK Jensen, Louise MoselundThomas Bache Iversen, Oddervej 75, 8270 Højbjerg, 27446650
673 675

JK Jensen, Marie Bech, Fredhøjalle 7, 1th, 7400 Herning, 97220139
274 279 323

JK Jensen, Mette & Peter Thomsen, Sct. Hansgade 7, 9700 Brønderslev, 98822075
246 284

JK Jensen, Sandra Brink, Nattergalevej 8 Hadbjerg, 8370 Hadsten, 26716292
273

JK Jensen, Tove, Klæstrupvej 57, Klæstrup, 9740 Jerslev J, 98831579
109

JK Jeppesen, Karen & Hans, Abildvej 10, 8250 Egå, 86223724
519 528

JK Jepsen, Pia, Skodborg Engvej 29, 6630 Rødding ,
478 496

JK Johansen, Tina Elsner, Landsbækvej 25, Skjød, 8450 Hammel, 86960330
363 403 415

RK Johanson, Jette Leth, Finsensgade 52 stv, 8200 Århus N, 86787494
75

JK Johnsen, Birthe, Nørremark 1.tv Hammelev, 6500 Vojens, 23449463
361 688
JK Jul Jensen, Lene, Urmagertoften 51, 8270 Højbjerg,
684 693
JK Juul, Jeanette Ytting, Fagotvej 11, Torsted, 8700 Horsens, 75645960
116 130 132
JK Jørgensen, Connie, Dorrelundsvej 6, 9500 Hobro, 98524037
638 639
PE Jørgensen, Helle P., Engej 44, 7490 Avlum, 97471183
140
RK Jørgensen, Kiri & Susanne Høj, Hvidovregårds Allé 15, 2650 Hvidovre, 36789109
267
JK Jørgensen, Knud B.& Anna-Lise Bjerregaard, Fuglevangsvej 6, 8700 Horsens, 75601899
243 310 330 331
JK Jørgensen, Lisbeth & Esben, Kirstensminde 20, Romalt, 8900 Randers, 86430595
526 553
JK Jørgensen, Sanne Ninett, Holmstrupvej 19, 5250 Odense SV, 65962656
300 338 466
RK Jørgensen, V. & K., Bendslevvej 38, 4250 Fuglebjerg, 55453844
278 455

K

JK Kahr, Rikke& Kim Østergaard, Solvang 11, 6600 Vejen, 76960055
394 427
DK Kastberg, A.& K. Holst, Finsenssvej 61, 1. Th., 2000 Frederiksberg, 38330293
598 603 626
PE Kastrup, & Madsen, Søndervang 17, 6971 Spjald, 97382550
185
JK Kausmally, Christina, Krogsvej 29, Vitten, 8382 Hinnerup, 86910331
357 378 404 461
JK Kirkegaard, Julie Kirk, Hadsundvej 55, 1. sal, 9000 Ålborg, 98115808
443
JK Kjeldgaard, Birgit, Toftevænget 128, Egense, 5700 Svendborg, 62228818
584 585 690
JK Kjeldgaard, Majbritt, Viborgvej 9, 7160 Tørring, 75802328
117 685 697
JK Kjeldgaard, Pia, Jernbanegade 16, 8800 Viborg, 86629231
518 544 548
JK Kjærsgaard, Ejgil, Købmagergade 32 B, 8300 Odder, 86551326
216
RK Kjøgx & Jean Nielsen, Heidi, Tordenskjoldsgade 77, 8200 Århus N, 20274477
484
RK Klemmed, Jette, Præstemarksvej 15, 4653 Karise, 56710236
562
JK Klyver, Joan, Brandevej 8, 7323 Give, 75734245
146 155
JK Knudsen, Charlotte L., Debelvej 71, 6855 Ovtrup,
136
S Knutsater, Kerstin, La Rodde 1 27035 Blentarp, S-27035 Blentarp, Sverige,
358 359
JK Konstmann, Henrik, Nørremark 1.tv Hammelev, 6500 Vojens, 20128577
448
JK Korsbakke, Annette& Gerner Schwebs, Malmøvej 42, 8600 Silkeborg, 86802870
160
D Krieger, Sonja, Isebekstrasse 30, 22769 Hamburg, Tyskland,
334 345 351
JK Kristensen, Hanne, Stampmøllevej 77, 8300 Odder, 86543174
102
JK Kristensen, Joy, Anderupvænget 6, 5270 Odense N, 66187202
436 445
RK Kristensen, Lillian& Trine, Egernvænget 8, Korup, 5210 Odense NV, 65943644
139 178 191
PE Kristensen, Pernille & Søren, Birkelunden 3, 2.th, 6705 Esbjerg Ø, 75470597
31 32

JK Kristensen, Sonja., O.J. Steinchesvej 4, 9900 Frederikshavn, 98428514
52
JK Krogh, Christel, Dæmningen 44a, 2tv, 7100 Vejle, 75727590
417
JK Krøldrup, Gurli, Trebjergvej 1, 8762 Flemming, 75673757
85 90
DK Krøner, Connie & Erik, Hyldevej 2, 4771 Kalvehave, 55388611
60
RK Kyhn, Pernille& Jane Anker Olsen, Kildebakken 39, 4733 Tappernøje, 55564358
472
PE Kærnegaard, Pia, Kløvervej 16 A, 2690 Karlslunde, 46154240
126 129
JK Kaae, Anne Lise, Ingrids Alle 13, 5250 Odense SV, 66125291
678 681
JK Kaae, Dorte & Mikkel, Esbjergparken 5, 9220 Ålborg Ø, 98159318
218 640 682
JK Kaae, Kirsten& Dorthe Salamander, Johannes Ewalds Vej 103, 8230 Åbyhøj, 86250631
600
JK Kaas, Dorte, Vestrupvej 171, Gimming, 8900 Randers, 86429786
24

L

D Lampe, Ivi, Erste Ochsenkoppel 18 A, 23566 Lübeck,Tyskland,
591 592 596
RK Landgreen, Lis & Kasper, Paltholmterrasserne 36 D, 3520 Farum, 44957899
340
PE Landroch, Charlotte, Violvej 37, 8700 Horsens, 75648881
103
DK Lang, Eija, Englandevej 94, 1 th., 2300 København S, 21790612
565
JK Larsen, Claus & Dorte Thøsing, Vestervang 9, 7441 Bording,
272 286
JK Larsen, Jan, Sundevedsgade 31, 7500 Holstebro, 97424768
41
JK Larsen, Pia Falk, Sct.Knudsalle 1,1., 6740 Bramming,
423
RK Larsen, Vibeke, Violvej 27, Svenstrup, 4220 Korsør, 58381214
617 619
DK Lassen, Vivi & Jan, Nødebovej 42,Nødebo, 3480 Fredensborg, 48480283
4 78 81 135
JK Lauersen, Inge Lise, Rådhusgade 76, 8300 Odder, 86560969
122 123 125
JK Lauridsen, Dorthe, Skovboulevarden 6A Stevnstrup, 8870 Langå, 86469495
167
JK Lauridsen, Helle & Henrik, Kastedvej 37, 8200 Århus N, 86244069
501 505 511
PE Lauridsen, Valerie, Kirkeager 24, Lønborg, 6880 Tarm, 97374200
440
JK Laursen, Pia & Kent Dueholm, Ø. Ringgade 27, 8722 Hedensted, 75899404
162
JK Laybourn, Jack & Betina Frederiksen, Brobæklunden 2, 2.,Højby, 5260 Odense S,
71 77
PE Lerche, Vibeke & Søren Andersen, Ranunkelvej 55, 8700 Horsens, 75623508
643
JK Leth, Birthe, Købmagergade 32 B, 8300 Odder, 86551326
151
DK Lind, Bette & John, Ørnebjergvej 63, 3650 Ølstykke, 47177520
277 287
JK Linde, Anne Merete, Jennumvej 130, 7100 Vejle, 75881750
152 153
RK Lock, Lene, Alsgade 11 A 3.sal, 6400 Sønderborg, 74421840
285 293
JK Lykkeland, Gitte, Grøthøjparken 164, lej. 68, 8260 Viby J, 86288171
19 20

DK Lysdal, Catrine Izabella, Vinkelvej 23, 3600 Frederikssund, 47387149
372

JK Løhr, Anne, Hvedevænget 34, 6990 Ulfborg, 97491609
482 485 488

M

JK Madsen, Ingrid & Leo, Vejlby Vænge 156, 8240 Risskov, 86213021
65 104

JK Madsen, Kirsten, Sønderbro 11, 6100 Haderslev, 74532396
368 428

PE Madsen, Lykke & J Andersen, Døjringevej 39, 4180 Sorø, 57806041
629 657

JK Melchior, Anette, Bjertrup Skovvej 8 Adslev, 8362 Hørning, 86924266
164 215 221 469

JK Melin, Erling, Fuglekongevej 19, 8400 Ebeltoft, 86343984
187

JK Mikkelsen, Helle, Fælledvej 15, 6240 Løgumkloster, 74745376
138

DK Mikkelsen, Mona, Ormeslevvej 45, 4241 Vemmelev, 58385333
194 203 205

DK Mikkelsen, Nanna D.& Fl., Clausholmvej 14, 2720 Vanløse, 38748278
399

JK Moring, Anne Mette, Enghavevej 26, 8600 Silkeborg, 86821420
9 12

JK Mortensen, Inge, Hovløkkevej 9, 5690 Tommerup, 64751280
143 189

JK Mouridsen, Heidi Agerbo& Kim M. Rasmussen, Skolegade 11 a st.th, 7400 Herning, 23702775
29 107 128

JK Møldrup, Birgitte& K. Bruhn, Bispehavevej 25, 8210 Århus V, 86159569
2 15 100 113

N

JK Nannerup, Susanne, Glenstrup Søvej 21, 8990 Fårup, 86452420
240 314 321 353

JK Nederby, Katrine, Bispehavevej 87,02 mf., 8210 Århus V, 86751434
571 572

JK Nelson, Mike, Korningvej 135 A Korning, 8700 Horsens, 75674049
188

JK Nielsen, Anne& Henrik Andersen, Nygade 35 d, 8600 Silkeborg, 27300460
516

JK Nielsen, Anne., Hjulmagervej 10, Bov, 6330 Padborg,
307 337

JK Nielsen, Christa, Snaremosevej 28, 5900 Rudkøbing, 62502208
54

JK Nielsen, Evan, Drosselvej 23, 9600 Års, 20115243
120 127

PE Nielsen, Gitte B., Cedderlunden 2.2.th., 6705 Esbjerg Ø, 75143201
93

RK Nielsen, Hanne, Nyvej 21, 4261 Dalmose, 58188659
328

JK Nielsen, Karin Kjær, Stampemøllevej 11, Hatting, 8700 Horsens, 75653901
656 669 670 679

RK Nielsen, Kurt, Kildesvinget 33, 3310 Ølsted, 47777719
362 408 463 468

JK Nielsen, Laila, Kildevej 7, Vejrumbro, 8830 Tjele, 86654206
613

JK Nielsen, Lene Merete, Strandvejen 398, 9340 Aså, 98851686
257 275 343

PE Nielsen, Lonnie, Vejlebrovej 138, 2635 Ishøj, 43536710
409

RK Nielsen, Mette & Niels E, Hovedgaden 434, 2640 Hedehusene, 46590585
23 96 99

JK Nielsen, Peter Stougaad, Nymarksvej 19, 5800 Nyborg, 65302011
86 105

JK Nielsen, Sanne Hjort, Kastetvej 59, 3. Tv., 9000 Ålborg, 98163669
157

JK Nielsen, Tine Høygaard, Samsøgade 77. 2.th., 8000 Århus C, 86182445
412

PE Nielsen, Trine Marie, Lædalen 11, 4690 Haslev, 56310996
59 61 73

JK Nielsen, Vinnie, Tousvej 116, 8230 Åbyhøj, 86150858
508

RK Nissen, Annelise & Erik, Gyvelvænget 6, Egeskov, 7000 Fredericia, 75957963
632 665

JK Nissen, Kenneth, Nipsvej 8, 6760 Ribe, 75411741
376 429

D Noel-Albrecht, Elisabeth, Ferdinandstr. 11, 21244 Buzhholz / Nordheide, Tyskland,
335

DK Nordhøj, Hanne, Vandværksvej 3 c, 4261 Dalmose, 58141494
324

JK Nydahl, Susanne & Jørgen, Hedelandsvej 6, 5260 Odense S, 66193499
444

DK Nygaard-Pedersen, Niels& Louise Carøe, Hellig Andersvej 28 B, 4200 Slagelse, 58535466
593 597 602

JK Nørgård, Shawn, Griffenfeldtsgade 14, 8700 Horsens, 75616694
645

JK Nørreskov, Freddie, Kornmodsbakken 92, 8210 Århus V, 86750775
563 570

O

DK Olsen, Inge & Flemming Vang, Tvebjergvej 12, 3600 Frederikssund, 47312371
355

JK Orth, Michaela Felicitas, Saxovej 91, lejl. 36, 5210 Odense NV, 22106762
256

JK Outzen, Marianne, Prins Haralds Alle 19, 5250 Odense SV, 66177906
504 512 513

JK Overgaard, Lise, Skivevej 53,st., 7500 Holstebro, 97422959
255 349

P

JK Pedersen, Berit, Ellehammersvej 93, 7500 Holstebro, 97422687
184

JK Pedersen, Birgitte, Rødding Søndervang 28, 6630 Rødding , 74841455
30

RK Pedersen, Camilla, Granhegnet 8, 3450 Allerød, 48143353
25 76

JK Pedersen, Gurli, Willemoesgade 4,1, 5610 Assens,
607

JK Pedersen, Kirsten, Møllevejen 51, 5960 Marstal,
486

JK Pedersen, Lonnie Boe, Udbyhøjvej 6, kl.tv., 8900 Randers, 25115250
556

JK Pedersen, Sonja, Sandenvej 10, 9300 Sæby, 98469164
610 612

JK Pedersen, Svend, Møllegade 45, 5683 Hårby, 20498648
3 14

JK Pedersen, Tina, Skanderborgvej 10, 8660 Skanderborg, 86570023
369 411

JK Petersen, Anette& Lars P. Nielsen, Egevej 43, Ejlstrup, 5200 Odense V, 65941286
590

JK Petersen, Bente, Gjessøparken 19, 8600 Silkeborg, 86847343
502 506 510

JK Petersen, Bettina, Grøfthøjparken 164, 51, 8260 Viby J, 86288274
5 67 110

JK Petersen, Helle, Sydtoften 386, 7200 Grindsted, 75322533
165 204

JK Petersen, Inger Godsk, Parkvej 72, 6100 Haderslev, 74523516
525 542 554

JK Petersen, Jens, Højgårdvej 6, Ulkær, 7100 Vejle, 75851033
356 385

JK Piltoft, Trine, Nygade 52, 8700 Horsens, 75629601
662
JK Poulsen, Anne Charlotte, Ildervej 21, 8660 Skanderborg,
35 45 98 101
JK Poulsen, Lene Lykkegaard, Søren Kjærsvej 3, 6000 Kolding, 75505109
68 69 137
JK Poulsen, Lise-Lotte, Koldinglandevej 175, Taulov, 7000 Fredericia, 75564786
28 92
PE Poulsgaard, Marianne & D., Måbjerg Skolevej 15 B, 7500 Holstebro, 97406782
608 609
JK Pram, Susanne, Sdr. Boulevard 194, st.th., 5000 Odense C, 66193913
594

R

RK Rahm, Mette B, Skovlyporten 9-1, 2840 Holte, 51907883
253 268 467
JK Ramming, Connie Darlyng, Nyborgvej 116, 5600 Fåborg,
66 95 112
JK Rasmussen, Joan, Hestehøjvej 160, 5260 Odense S, 65957233
297 317
JK Rasmussen, Nivi& Benny Lydesen, Odensevej 168, 5400 Bogense, 64841783
538 550
JK Rasmussen, Vibeke Pilgaard, Markskellet 47, 8900 Randers, 86423158
133
JK Raunsbæk, Dorthe & Tonny, Vibevej 4, 6823 Ansager, 75296929
200 236
JK Rodam, Brita, Farre Hedevej 40, 8472 Sporup, 86968260
141 144
JK Rosenlyst, Dolly, Midtergyden 7, 5610 Assens, 64791676
366 437
RK Rybak, Jette, Rødkælkevej 43, 2630 Tåstrup, 43999088
557 561

S

JK Sandum, Karin, Ajstrupvej 40, 8340 Malling, 86931794
631
JK Scherlund, Gitte, Dalsøvej 25, 7200 Grindsted, 75324443
38 46
JK Seifert-Thorsen, Marianne & Lars, Guldregnvej 4, 4600 Køge, 56639300
479 487 492
JK Sielsted, Sannie, Ravnebjerggyden 120, 5250 Odense SV, 65967016
689
JK Sigersen, Berit, Agersnapsvej 12, 1, 7100 Vejle, 75824542
342
PE Sigl, Lene, Skovparken 2 B, Herrested, 5853 Ørbæk, 65982825
582
DK Sivebæk, Christel & Verner, Erantisvej 2, Vester Såby, 4330 Hvalsø, 46491209
406
JK Skjærlund, Karin, Møgelbjergvej 2, 8762 Flemming, 75674450
181 195
JK Skou, Morten & Maria Laursen, Kirkegade 11, 3. 0022, 8900 Randers, 87969698
170 219 229
JK Skov, Anne-Grethe Thing, Solsikkevej 24, 8700 Horsens, 75641311
566 569
JK Sloth, Susanne, Brudesøvej 11, 6040 Egtved,
474
JK Sneum, Hanne Sofie & Fl., Højvangs Parkvej 44, 6700 Esbjerg, 75121120
402 449
JK Sommer, Anne Kirsten, Brændeskovvej 61, 5700 Svendborg, 62212302
271 327
DK Sommer, Marianne, Veslagervej 6, 4241 Vemmelev, 58384404
252 325 341
D Spilker, Christine & Werner, Ludwig Uhland Str.11, 31137 Hildesheim, Tyskland,
523 547

RK Stapelfeldt, Jeanette & Henrik, Søndergade 29, 4690 Haslev, 56361092
166 180 663
PE Staunskjær, Lis, Seest Bakke 107, 6000 Kolding, 75523181
17 21 43 51
PE Staunskjær, Louise & Kim, Tirslundvej 15, 6541 Bevtoft, 73830400
660
JK Stausholm, Camilla & J.Hansen, Tygelsgade 13, 9700 Brønderslev, 98824346
262 276 319
PE Steenholdt, Sisse & Agnethe, Niels Bohrsallé 45, 2860 Søborg, 39676906
407 422
JK Sthaalros, Bodil, Ranunrelvej16, 8700 Horsens, 28212990
33 42 50
D Strahl, Reinhard, Gartenstr. 1 a, 29499 Zernien, Tyskland,
527
DK Svarrer, Vibeke, Østergården 36, 3. th, 2635 Ishøj, 43738883
382 426 459 465
PE Søder, Tine, Dybedalsvej 12, 4550 Asnæs, 59652107
388 393
JK Søgaard, Renate, Vesterbro 151, Stjær, 8464 Galten, 86950692
171
JK Søgaard, Aase, Tjørnehaven 204, 5240 Odense NØ, 66105865
13
JK Søndergaard, Maibritt, Overmarkvej 83, 7840 Højslev, 97537306
211 212
JK Sørensen, Anne Birthe, Østermarken 20, 9600 Års,
217
JK Sørensen, Egon, Simmerstedvej 48, 2, 6100 Haderslev, 40739231
395 398 400
JK Sørensen, Helle& René Mikkelsen, Mosegårdsvej 29, sttv, 9990 Skagen, 98444074
210
JK Sørensen, Irma Nymann, Fladbjergvej 4, 9900 Frederikshavn, 98439015
55
JK Sørensen, Karin, H. Rantzausvej 35, 6000 Kolding, 75537864
686 687 692 695
JK Sørensen, Kasper, Tingvejen 365, 7200 Grindsted, 75339999
182 375 405
JK Sørensen, Lisbet Ginnerup, Fremlevvej 16, Fremlev, 8462 Harlev J, 86942773
258 326
DK Sørensen, Nina, Søndergade 9, 2791 Dragør, 32949466
202
JK Sørensen, Ole Lund, Røde Anes Vej 12, 7700 Thisted, 97937008
514 515
JK Sørensen, Steen H., Niels Juelsvej 3, 5700 Svendborg, 62217149
599
JK Sørensen, Tina, Mesterrækken 37, 5350 Rynkeby, 65391213
332
JK Sørensen, Vivian, Romlundvej 37, 8831 Løgstrup, 86642984
615 618

T

RK Telkamp, Vibeke, Pedersborg Huse 21, 4180 Sorø, 57820841
265 291
JK Thomsen, Anja Højlund, Kunneruphøj 32, 8361 Hasselager, 86287337
374 441
JK Thomsen, Anny, Gyvelvej 54, 7700 Thisted, 97926708
390 471
JK Thomsen, Doris, Bleldvej 76, Tvingstrup, 8700 Horsens, 75667266
158 161
JK Thomsen, Kirsten, Ydunsvej 4, 9900 Frederikshavn, 98438435
53
JK Toft, Tina & Allan From, Harevænget 36, 6000 Kolding,
532 534 541
JK Trane, Maiken, Grønlandsparken 280 a, 6715 Esbjerg N, 75159162
172

D Trapp, Monika, Gadelanderstr. 9, 24626 Gross Kummerfeld, Tyskland,
653 654

D Trippler, Dietrich, Kalkkuhle 3, 22965 Todendorf, Tyskland,
637 644 646 648 650

JK Trolle, Annette Lerche, Gl. Århusvej 41, 8732 Hovedgård, 75662030
509 517

D Troszynski, Tuula, Wiesenredder 10 a, 22149 Hamburg, Tyskland,
642 652

RK Tværmose, Heidi, St. Frederikslund 4, 4200 Slagelse, 58266329
630

JK Tøttrup, Helen, Romdrupvej 68, 9270 Klarup, 98318642
666

U

JK Usbeck, Mette & Carsten, Mellemgade 11, 6100 Haderslev, 74535580
380 381 456

V

JK Valsøe, Lena, Gramsvej 4. Tv., Hjerting, 6710 Esbjerg V, 23670530
624

DK Varup, Dorte, Irlandsvej 21, 2300 København S, 32972220
266 281

DK Viborg, Louise Juel, Nyborgvej 305, st.3, 5220 Odense SØ, 65935949
318

JK Vilhelmsen, Karina Mørk, Thuresensgade 7, 1.th, 5000 Odense C, 29913208
70

JK Villefrance, Danielle, Vagtelvej 23, 8210 Århus V, 86157110
156 179 192 223 232

JK Vinbæk, Sonja, Kragevænget 19, 5270 Odense N, 66187473
604 606

RK Vinholt, H & B, Valbygårdsvej 41, 4200 Slagelse, 58529926
560 616

JK Vohnsen, Anette & John, Baldursvej 27, 8500 Grenå, 86324031
106 108

W

JK Wehnert, Susanne & Claus, Absalonsgade 18, 8700 Horsens, 75626109
360 384 414 419 457 473

JK Welsch Riis, Mette & Flemming, Birkevej 9, 4140 Borup, 57522636
245 383 387

JK Wessel, Grit, Holmparken 41, 2830 Virum, 45855655
247

JK Wismar, Eva & Kaj, Eskærhøjvej 39K, 6100 Haderslev, 74528675
124

JK Wrzesinski, Krzysztof, Klaus Berntsens vej 298, 5260 Odense S, 63950007
580 581

JK Würtz, Lene & Heine, Kompedalvej 5, 7442 Engesvang, 23663618
289 298

Z

D Zeplin, Uwe, O'Swaldstr. 26, 22111 Hamburg, Tyskland,
552

Ø

RK Østerby, Kis & Mogens, Klingeskov 13, 5450 Otterup, 64821844
628 641

Aa

JK Aarup, Camilla, Rødegårdsvej 111, 2.th., 5000 Odense C, 63120263
431

Nomineringer, Vissenbjerg, 17. november 2001

Kategori II	Voksen han ♂	Voksen hun ♀	Kastrat han ♂	Kastrat hun ♀	Ungdyr 6 - 10	Killing 3 - 6
Clare Coutinho						
Tellervo Kass						
Anne Køhn						
Janka Lund						
Jette Eva Madsen						
Francoise Milcent						
Cornelia Waller						
Kategori IV	**Voksen han ♂**	**Voksen hun ♀**	**Kastrat han ♂**	**Kastrat hun ♀**	**Ungdyr 6 - 10**	**Killing 3 - 6**
Ursula Loose						
Eric Reijers						

Kategori I	Voksen han ♂	Voksen hun ♀	Kastrat han ♂	Kastrat hun ♀	Ungdyr 6 - 10	Killing 3 - 6
Clare Coutinho						
Tellervo Kass						
Janka Lund						
Cornelia Waller						
Kategori III	**Voksen han ♂**	**Voksen hun ♀**	**Kastrat han ♂**	**Kastrat hun ♀**	**Ungdyr 6 - 10**	**Killing 3 - 6**
Lotte Borch						
Ursula Loose						
Francoise Milcent						
Eric Reijers						

Bliv medlem af Jydsk Racekatte Klub

At være medlem af Jydsk Racekatte Klub giver dig mulighed for:

- At modtage KatteMagasinet 6 gange om året
- At stambogsføre killinger i Felis Danicas stambogsregister
- At deltage i din lokale studiekreds
- At udstille i ind- og udland
- At få råd og vejledning hos klubbens konsulenter
- At få godkendt katteri
- At deltage aktivt i vor fælles målsætning – at fremme forståelsen og interessen for såvel race- som huskatte
- At møde nye mennesker og gamle bekendte med samme interesse – KATTE !

Har du lyst til at vide mere, så er du altid velkommen til at kontakte os.

Kontingent for 2002

Husstandsmedlemskab	275,-
Hovedmedlem	250,-
Pensionist	150,-
Pensionist + familiemedlem	175,-

Kontingent for 2002 indbetales på Giro: 287-2021
Girokort udsendes til medlemmer
i december måned.

På gensyn i 2002 i Jydsk Racekatte Klub

JYDSK RACEKATTE KLUB

Fordi der er forskel

Notater:

Notater:

Hvis du kunne se ind i fremtiden

**ville du være mere opmærksom på,
hvad du giver din kat at spise.**

Men du kan være med til at forebygge disse problemer. En af årsagerne til, at katte får problemer med urinvejene, er ofte for store mængder magnesium.

Din kat kan ikke selv vælge maden, så derfor ligger ansvaret på dine skuldre, hvilket vil sige, at kun du kan give din kat et langt og sundt liv. Hvis du giver dit kæledyr et ernæringsrigtigt og afbalanceret foder som Hill's Science Plan, har du i hvert fald gjort, hvad du kunne.
Førsteklasses ingredienser er ikke nok, foderet skal også være korrekt afbalanceret med hensyn til næringsstoffer, vitaminer og mineraler.
Hill's Science Plan er korrekt afbalanceret og indeholder naturligvis kun førsteklasses ingredienser.

Ligesom hos mennesker kan for meget salt give forhøjet blodtryk, men fordi salt fremhæver smagen, indeholder mange former for kattefoder meget mere salt, end hvad Hill's finder tilrådeligt.
Da behovet for visse næringsstoffer ændrer sig igennem en kats liv, har Hill's udviklet 4 fodertyper til katte.
Science Plan sælges hos dyrehandlere, dyrlæger og specielforretninger.

Dyrlægen anbefaler Hill's for et livslangt, godt helbred.

Det handler ikke kun om at opfylde kattens behov for foder...

... men i høj grad også om, at din kat skal have opfyldt alle ernæringsmæssige behov!

Kitten 34	Fit 32	Sensible 34	Hair & Skin 34	Slim 37	Persian 30	Senior 28
til killingers opvækst	*til voksne katte med idealvægt*	*til følsomme og kræsne katte*	*til følsom hår og hud*	*til katte med tendens til overvægt*	*til perserkatte*	*til katte over 10 år*

Feline Nutrition kattefoder fra Royal Canin er tilpasset kattens alder, kropsbygning og livsstil. Foderet har bl.a. et lavt indhold af magnesium, som ofte volder problemer hos neutraliserede katte.

ROYAL CANIN
FELINE NUTRITION

Feline Nutrition forhandles hos dyrehandlere og specialbutikker over hele landet.
Kundeinformation tlf.: 86439055 - www.royalcanin.dk

Tryk: Dathoprint 98-62-1-2-3-4